

入学準備応援パックを 手元に出しておいてくださ

**2015年度 琉球大学への
入学準備
応援パック**

入学準備に欠かせない資料です。
琉球大学の先輩学生が入学準備を
すべてサポートします。

保護者の皆様へ
お渡しください。

保護者の皆様と
一緒に
ご覧ください。

入学準備応援
マニュアル 総合編
2015年度

入学準備説明会開催のご案内(全11回)

会場：中央食堂

日時：3/11(水) 18:00~
3/14(土) 10:00~ / 14:00~ 3/22(日) 10:00~
3/15(日) 10:00~ / 14:00~ 3/26(木) 18:00~
3/21(土) 10:00~ / 14:00~ 3/28(土) 10:00~

会場：沖縄市商工会議所

日時：3/18(水) 18:00~

琉球大学へご入学が決まりましたら、
保護者の方も一緒に入学準備説明会
にご参加ください。
案内内容の為にずいぶんの時間にご参
加ください。

本パックの裏面は**琉球大学キャンパスMAP**になっております。先輩学生スタッフ一同お待
たせしております。
このパックは琉球大学生協による琉球大学入学準備案内です。
琉球大学生協は大学からの福利厚生を委託を受け、学生・研究生・教職員の出資金を基に運営する組織です。
お問い合わせは、下記琉球大学生協までお願いします。

TEL 098-895-2620 FAX 098-895-4...
HP: <http://kyushu.seikyoku.ne.jp/ryudai-coop/>

重要 保護者の方と一緒にご覧ください

**生協・学生総合共済
加入手続きのご案内**

入学から卒業まで学生生活を24時間サポートします。

加入期間中は、下記の曜日までに必ずお申し込みください

生協	学生総合共済	学生賠償責任保険	扶養者死亡保障保険
前届合格の方	前届合格の方	生協以外の方	
2月27日(日)	3月20日(日)	3月31日(日)	

POINT 3
お問い合わせは
琉球大学生協
<http://kyushu.seikyoku.ne.jp/>

大学生協の
学生総合共済

24時間
365日
生活共済
生命共済
火災共済

入学準備説明会
2015年度

学生生活のもしもの

ミールカード&
食生活サポートのご案内

1人1枚を必ずお持ちください

食生活サポート
1人1枚を必ずお持ちください

持っている方は
スタンプに声を
かけてください!

入学準備説明会

2015

In 琉球大学生協 中央食堂

入学準備説明会

- 1 はじめに
- 2 第1部 大学生活を知ろう編
- 3 アイスブレイク
- 4 第2部 お悩み解決編
- 5 おわりに
- 6 学部別座談会



琉大クイズ!

琉大の先輩173名に聞きました。

Q.後輩にあなたの学部学科
の特徴について一言で教え
るとしたらどう伝ええますか？

子供っぽい人が多い
学科です。

科学・物理・数
学・生物の応用
(地学系)

オシャレな変人の集まり

物理と数学の山、必修が多いので
同じ系の友人と会う機会が多い

海が好きな人が
たくさんいます



むしろ経営？

簿記とか経営学、
マーケティングと
かならいます

みんな仲良しで旅好き！

高校に戻ってもこの学科に
来たいと思うほどステキ♡

学科では実務的な
勉強ができる

観光



数学をたくさん
使います。

中国や琉球など
アジア分野の勉
強に力を入れて
いる。

変人が多い

親しくて
情熱的だ

勉強できる分野
が多く自由

法文



勉強

愛がある

みんなフレンドリー

大所帯な学部なので
楽しいですよー。

早い時期に
病院実習がある



家族的

沖縄について
学べますよ

にぎやかでイベント好き

先輩後輩の仲の良い、ボランティ
ア等も通して人間として成長でき
るところ。

学校だけから学ぶのでは
なく、地域から学校を見
ることができる！

教育



入るのは簡単だけど
卒業するのが難しい

意外とワイワイ
してる(笑)

とにかく忙しい！
でも楽しい！

根気と物理と数学と
その他

男ばかり
女子ちょっと



教授が楽しい

化学に深く関係するところ

上とのつながりが強い

畑仕事は必ずやります

変人の集まり



入学準備説明会

- 1 はじめに
- 2 第1部 大学生活を知ろう編
- 3 アイスブレイク
- 4 第2部 お悩み解決編
- 5 おわりに
- 6 学部別座談会



◆入学準備説明会<第1部>

◇琉大太郎くんの1日

大学生活ってどんなもの？
ちょこっと覗いてみよう！！

◇新学期企画紹介

友達作り、履修登録、大切！！





琉大太郎の一日



琉大太郎の自己紹介

琉大太郎 (19)

出身 沖縄 (自宅生)

学部学科 法文学部

総合社会システム学科

経済学専攻

好きな食べ物 パン



授業時間表の一日

8 : 30 ~ 10 : 00		大学英語
10 : 20 ~ 11 : 50		専門科目
11 : 50 ~ 12 : 50		昼休み
12 : 50 ~ 14 : 20	3 限	空き時間
14 : 40 ~ 16 : 10	4 限	授業

授業の間の
休み時間は
20分

1コマ90分

放課後

1限 大学英語



大学英語って…？

全学部共通の必修科目です！
必修科目は取得できないと
卒業できないよ！

第1外国語

第2外国語

大学での英語についての説明 辞書とか講座とか

そんな君に！

琉大太郎の一日

8 : 30~ 10 : 00	1 限	大学英語
10 : 20~ 11 : 50	2 限	専門科目
11 : 50~ 12 : 50	昼休み	
12 : 50~ 14 : 20	3 限	空き時間
14 : 40~ 16 : 10	4 限	授業

放課後

2限 専門科目

専門科目は、
自分の学びたい分野を選択
して取っていくよ！
中には必修科目
注意して取得

基礎演習

ミクロ
経済学

金融
政策論



2限 専門科

専門科目
じゃないけど！

琉大独特の授業もあるよ！



たとえば…

沖縄のサンゴ礁

三線と島唄

うちなーぐちあし
び

琉球の文学



琉大太郎の一日

8 : 30~ 10 : 00		大学英語
10 : 20~ 11 : 50		専門科目
11 : 50~ 12 : 50		昼休み
12 : 50~ 14 : 20	3 限	空き時間
14 : 40~ 16 : 10	4 限	授業

昼休みは
1時間！

放課後

お昼休みだよ～！



食堂は、北食堂と
中央食堂の
2つがあるよ

食事は元気の源！
空きコマを見つけて食事
をとるようにしよう！

美味しそう（^^）

ミールカードの説明

お昼ごはんは食堂で食べるで！

琉大太郎の一日

8 : 30~ 10 : 00	1 限	大学英語
10 : 20~ 11 : 50	2 限	専門科目
11 : 50~ 12 : 50	昼休み	
12 : 50~ 14 : 20	3 限	空き時間
14 : 40~ 16 : 10	4 限	授業

放課後

3限 空き時間

空き時間 面白い方は人それぞれ・・・

遊ぶ
勉強

空き時間にレポートに
授業に臨むのも
取り組む大学生って
めっちゃかっこよくない! ?



3限 空き時間

っていい

とかありがちだから、
空き時間を利用して
レポートはコツコツ、
計画的に進めよう！

?

空き時間に使うPCの説明

琉大太郎の一日

8 : 30~ 10 : 00	1 限	大学英語
10 : 20~ 11 : 50	2 限	専門科目
11 : 50~ 12 : 50	昼休み	
12 : 50~ 14 : 20	3 限	空き時間
14 : 40~ 16 : 10	4 限	授業

放課後

放課後

授業
終わったよ～！

遊ぶ？

バイト？



放課後

大学生生活が始まると
忙しくなって
教習所に行く時間が
なくなるから
早めの取得を
おすすめするよ！

平



放課後

現在アルバイトをしているか
[分類名],

[値]

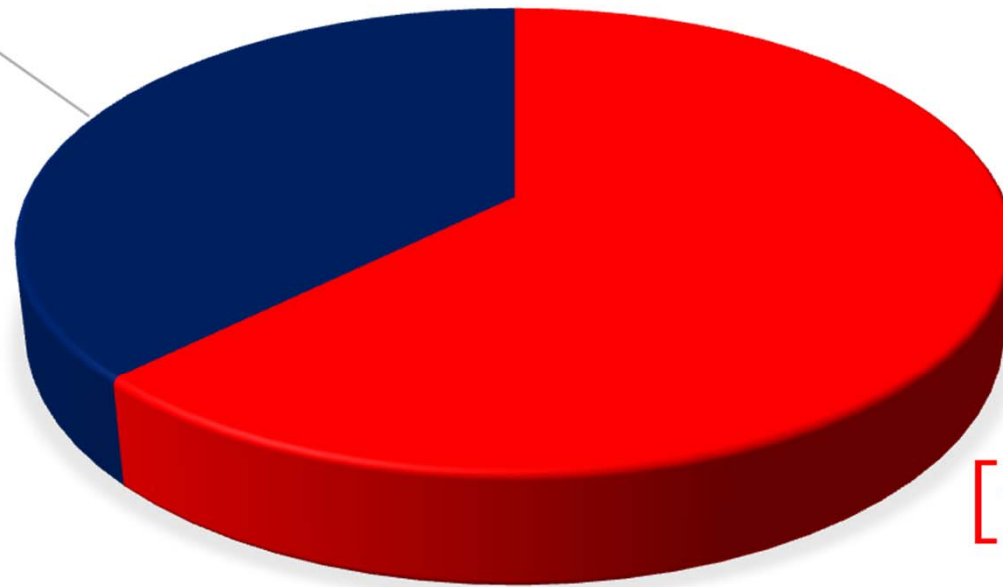

[分類名],

[値]

放課後

月々のアルバイト収入

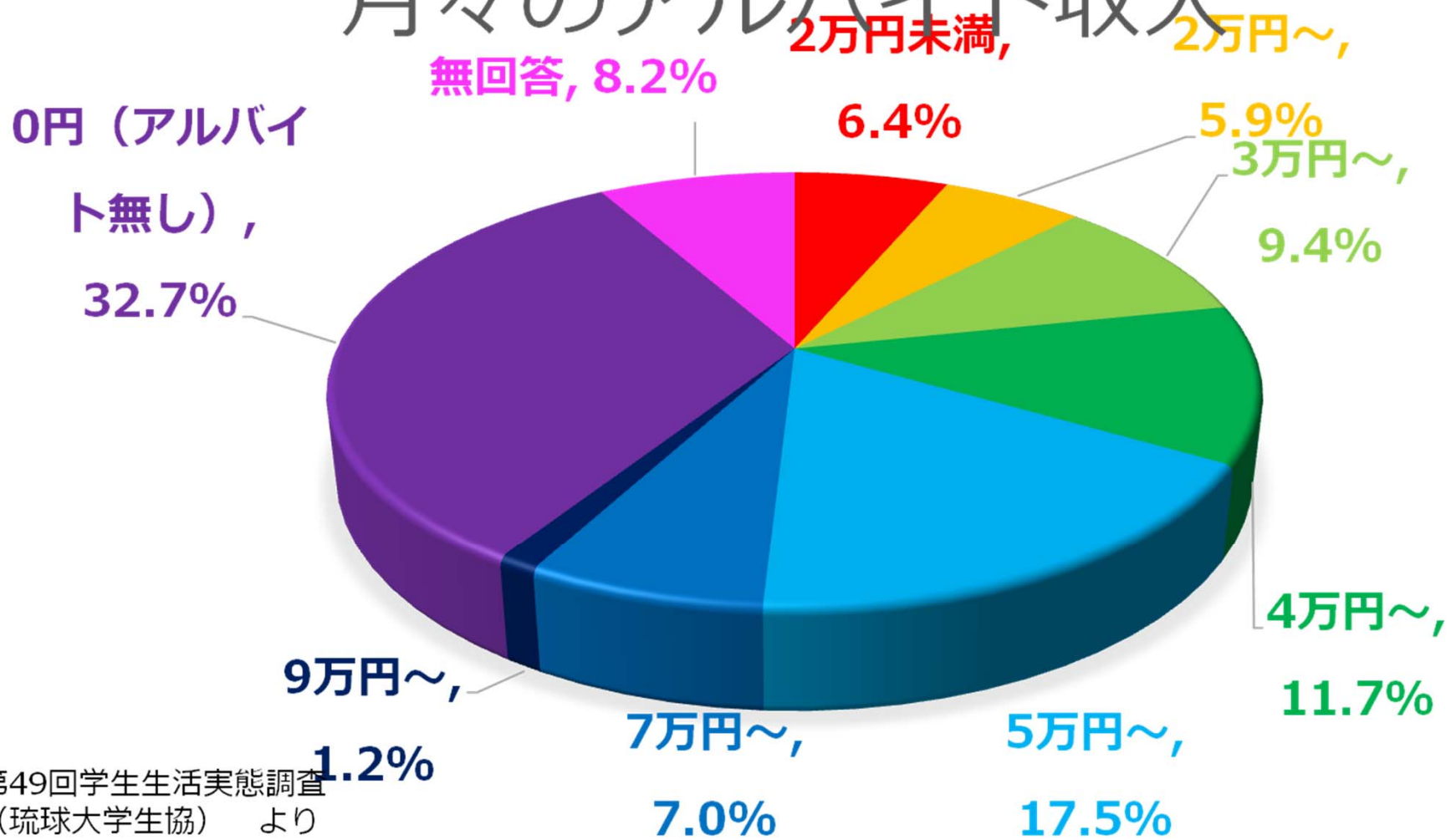

第49回学生生活実態調査
(琉球大学生協) より

放課後



稼いだお金は
持っているのかな？

1

生活費の維持

持

2

旅行・レジャー

貯金

3

車・バイク

バイク



放課後

大学生って
勉強とかバイトとか
大変だし忙しいけど
とてもたのしいことも
いっぱいあるよ！



最後に

どうですか？

自分の大学生活の
想像できましたか？

今しかできない
いろんなことに挑戦して
楽しいキャンパスライフを
送ってください！



4月 April

入学式



でも、
それだけじゃない!!



こんな不安ありませんか？

時間割表		月曜日	火曜日	水曜日	木曜日	金曜日	土曜日
1	国語	道徳	体育	社会	理科	美術	
2	体育	英語	国語	英語	社会	オーラル・ 英会話	
3	数学	音楽	英語	国語	数学	総合	
4	理科	社会	理科	体育	音楽	HR	
5	技術家庭	数学	社会	数学	英語		
6	技術家庭	国語	美術	理科	国語		
7			LHR				



A group of approximately ten people of various ethnicities are shown from the chest up, looking upwards towards the camera with bright, happy smiles. They are arranged in a circle, creating a sense of unity and positivity. The background is a bright, slightly overexposed white, which makes the people stand out. The overall mood is cheerful and optimistic.

そんな不安を
解決してくれる
ことをお伝えします!!

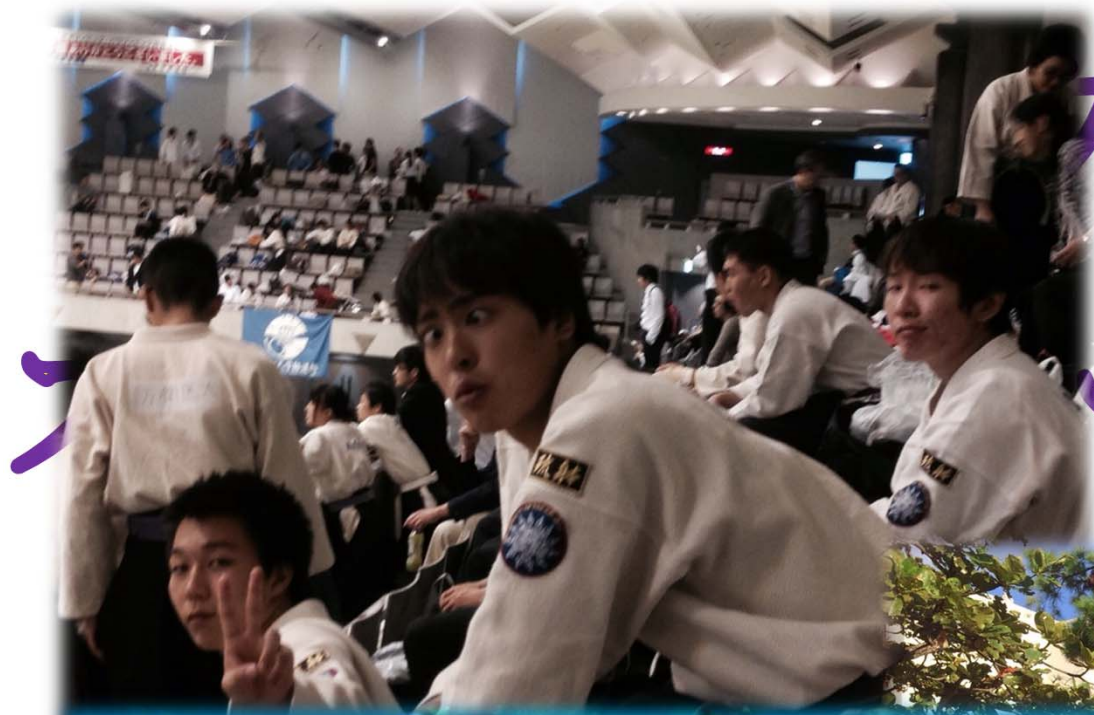

フル
ー
ーション



新入生歓迎企画

THE DATA

10周年記念パーティー
ご参加ください!!



はい、さい

パーティー

@いちやりばちよーでい

はいさいパーティー とは??

新入生がたくさん集まって、
一緒にレクをしたり、
立食パーティーをしたりするよ!!
要するに...

大学での友達が
出来るんです。

はいさいパーティー

- 日時：4月1日（水）

開場：15時～

開始～終了予定：16時～19時

半

- 場所：中央食堂（中央生協一階）

- 参加予定人数：500人

〔去年参加者：550人超〕

- 参加費：500円

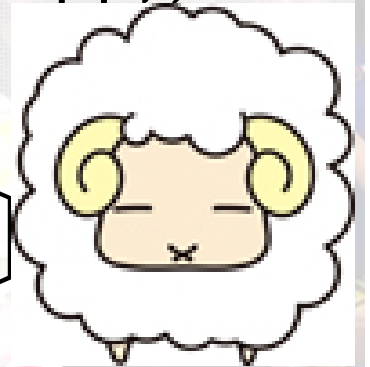

さらに...

はいさいパーティーまで待てないぜ

つて君 | ド) ! 募集

新入生スタッフ

前日と当日

(3/31~4/1)に

お手伝いして

くれる新入生!



一緒にはいさいパーティーを作ませんか?

履修登録説明会

主催：生協学生委員会
(いちやりばちよーでい)



授業の取り方間違えると、
卒業できなくなるよ!!



でも、大学の授業の取り方なんて
全然わからないよ!!っていうキミ!!



履修登録説明会
に行こうぜ!!

履修登録説明会とは？

大学生生活に欠かせない、**授業をとるスキル**

同じ学科の先輩が
授業の取り方を
丁寧に教えてくれる!!

という説明会だ!!

履修登録は何が難しい？

「必修」「選択」「ポイント」
「駆け込み」「許可コード」など
いろんな用語があってややこしい…。

取るべき授業は学科によって違う！
同じ学科に知り合いの先輩はいる？

自分の得意な科目だけ取るぜ!とかはNG

履修登録説明会に来ると

授業の登録の
仕方がわかる

取るべき
授業がわかる

同じ学科の先輩から
授業の取り方を
教えてもらえる



履修登録説明会の様子



去年は約240名の
新入生が参加!!

学科/専攻別の
座談会の様子



詳しい日時・場所については
全体オリエンテーションで
ビラを配ります。

(由し込み不要)

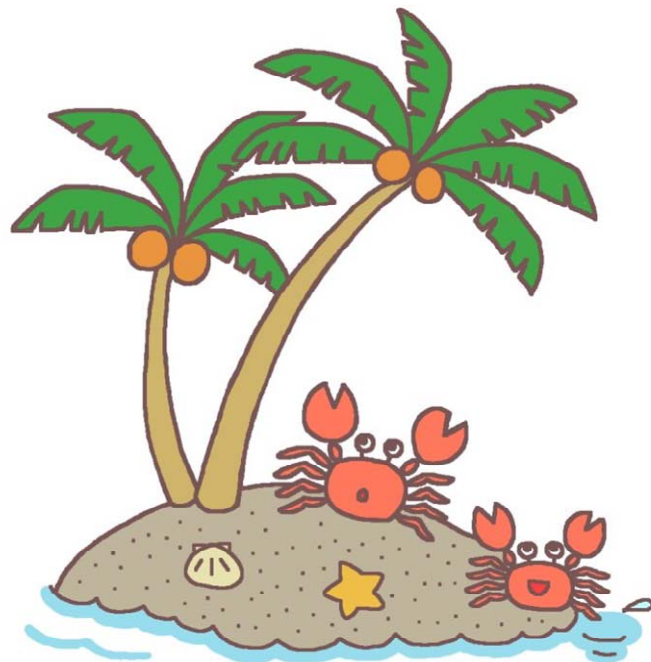

★持ってくるもの★

- ・学生便覧
- ・時間割配当表

履修登録が終わったら…

教科書を買おう!!

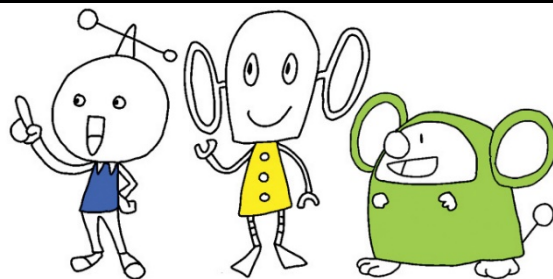

●**教科書販売期間**●

日時:4月9日～24日

場所:中央生協2階

入学準備説明会

- 1 はじめに
- 2 第1部 大学生活を知ろう編
- 3 アイスブレイク
- 4 第2部 お悩み解決編
- 5 おわりに
- 6 学部別座談会





大学生活スタート
の君たちへ

大学生活

楽しいことが
たくさん！！！！

その反面

不安

友達

授業

心配



大学へのお悩み 抽出time (楽しみな事でも可！)



時間は5分
間！

保護者の皆さんも
一緒にお考えください！

いろいろな悩みや不安が出たよね！
今からそれを少しでも解消できる
ようにお話をします



入学準備説明会

- 1 はじめに
- 2 第1部 大学生活を知ろう編
- 3 アイスブレイク
- 4 第2部 お悩み解決編
- 5 おわりに
- 6 学部別座談会



入学準備説明会 < 第2部 >

第1部で見た
琉大太郎の1日に沿って、
新入生の不安を解消してくれる
新入生サポートセンターの
活動を紹介していくよ～



そもそも

新入生サポートセンター

とは。

新入生のみなさんの
役に立ちたい！



そんな**熱い**想いを持った**現役の琉大生**
です ☆

教科書ってここで買えば
いいなあ…
てか、何がいいのかな

そんなあなたに！

高校
や
なかたんかーい！

教科書

教材

突然ですが問題です！

大学生が**一年間**にかける教科書の
金額はいくらでしょう？

1. 1万円
2. 2万円
3. 2万5千円
4. 3万円
5. 4万9千円

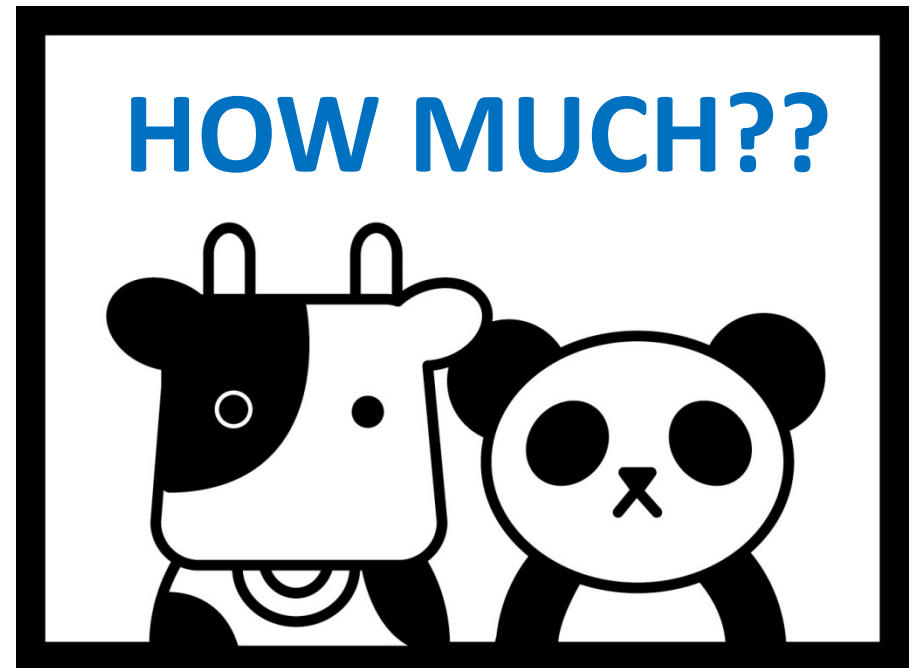

正解は、

1, 2, 3, 4, 5

全部正解。



NAKO

学部学科によって値段は変わってきます！

平均金額は、
大体年間**1万円～2万円**

教科書**一冊あたり**の値段もピンきり！！
1,000円しないものもあれば、
10,000円するものも！！！！

例) 法文学部人間科学科地理歴史人類学専攻

→**1万円**

農学部亜熱帯地域農学科→**3万円**

理学部数理科学科→**2万円**

新入生サポートセンターでは

教科書の事前購入

ができます！！

本日会場での事前購入も
可能です！



1年次で使用すると
分かっている教科書

を事前に
購入できる！



購入

教科書事前購入

- ・必修授業の教科書(現時点)
- ・確実に手に入る

新入生特別教科書販売日

- ・新入生限定の教科書販売日！
- ・新入生だけで1500人！

生協で教科書を購入すると**10%OFF**！
学科で必要な教科書のリストは**生協**にあります！

新入生教科書販売日

だけはのがさないでく
ださいね。

逃したらどえらいことになり
まっせ



電子辞書

あなたの疑問に答えます！

疑問その一

- ・高校生のときに買った電子辞書じゃだめ？

疑問その二

- ・電子辞書使うの？

疑問その三

- ・ネットの辞書じゃだめ？

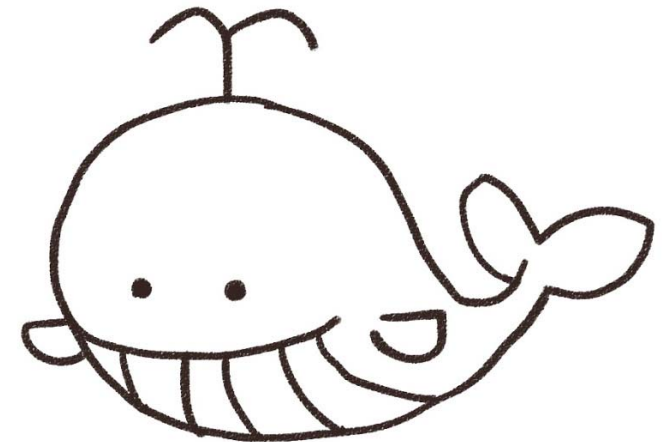

大学生の英語事情

はい。まずあきらめてください。

大学生にとって英語は必須！

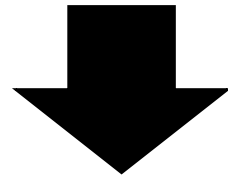

就職・院試・留学

でも大学でどんな勉強を
すればいいのか分からない・・・

英語講座

全17回 一回150分

15 : 15 ~ 17 : 45

! 授業の一環ではありません



必要な教科書や教材は
学科によって異なります。

このあと

教科書・教材・

のブースで、個別に詳しい説明を行います。

PC



食堂か～
なんか高そうだし
昼当作っても

そんなあなたに!

飽きたらカップ麺
いいしな～

と

?

こん



ルールカードについて

ぼくは、
お昼ごはんを
ミールカードを
使って
食堂で食べて
います。



ミールカードとは・・・



食堂年間利用定期券

自宅生おすすめ・・・ **ミールカード520**

一日520円まで使える
年額79,000円

自宅生とミールカード

お弁当を
作る手間
が省ける

大学生
あるある

家にいつ帰っ
てくるの？

お弁当のメ
ニューを考える
のは大変（です
よね…？）

ライフスタイ
ルに合わせて
使える！

自宅生とミールカード

お得に
ごはんが
食べられる

大学生
あるある

なにかと
出費が多い！

大学生
あるある

食生活が
乱れる！

利用履歴を
WEBから確認
できる

実際に先輩に聞いてみました！

営業日数最大**236日**利用した
場合

$520 \times 236 \text{日} = 122,720 \text{円}$

つまり

43,720円もおトク!(^^)!

食堂は

メニューも豊



しやんしやん



安心して
お昼ごはんを
食べれるね♪

ミールカードを利用するために
生協への加入をお願いします

- ・教科書が10%引きで購入できる
 - ・各種検定・講座の申込み
 - ・運転免許取得
- などなど他にもメリットがたくさんあります。

生協に加入して
充実した大学生活を
送ろうぜ(^o^)

詳しくは座談会、
個別ブースで説明
するよ！





パソコンいるのか～
でも別に一番安いので
いいよね！

こんなこと思わ

図書館行けばパソコン
あるらしいし～

あ~~~~!!!

授業始まる！
提出間に合わない！

そんなことに
ならないように！

図言

あ

ない

て

パソコン使えん！

大学生のパソコン活用法

レポート

表計算

プレゼン

ネット検索

パソコンとネットは**必需品**！

学部別Myパソコン所有率

法文 (46/50)

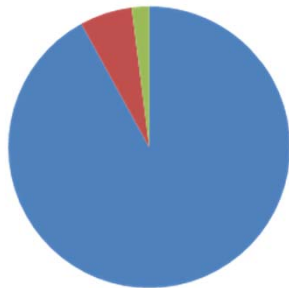

観光 (17/20)

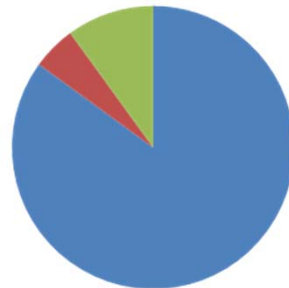

教育 (23/23)

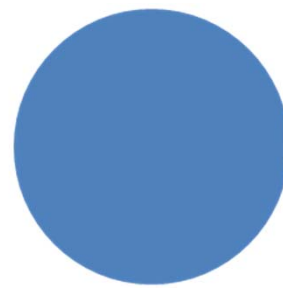

医 (10/11)

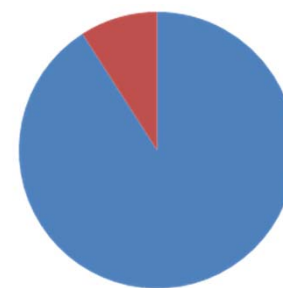

理 (20/20)

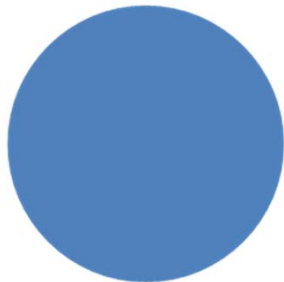

工 (20/20)

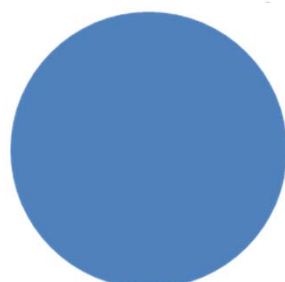

農 (10/10)

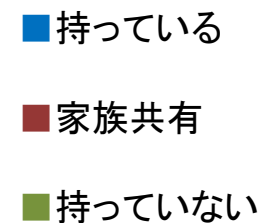
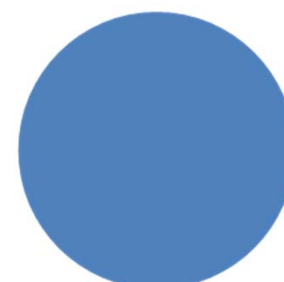

Myパソコン所有率は**95.3%**

大学生ってパソコン
いるのか・・・

大学生に必要なパソコン
ってなんだろう……？



Point!!

大学で使う・使える
必要な機能をそろえていること

大学にいる間安心して使える
パソコンであること

琉大生協がおすすめるのは



Point!!

大学で使う・使える
必要な機能をそろえていること

大学にいる間安心して使える
パソコンであること

必要な機能



4年版

必要なものは入っている！

Point!!

大学で使う・使える
必要な機能をそろえていること

大学にいる間**安心して使える**
パソコンであること

琉大での修理件数（2014）

1位 故障 . . . 98件

2位 破損 . . . 24件

3位 水濡れ . . . 6件

例えば・・・

画面が割れてしまった！



約**100,000円**の修理費用！

4年間動産保証

修理が4年間変わらず

5000円

メーカー延長保証 + **動産保証**
生協にパソコンを持っていけばOK

選定会をしました



おすすめのパソコンは
琉大生が選びました！

琉大生にぴったり！

このあと

PC ・ 教科書教材

ブースで個別に対応します

先ほどありましたが・・・

パソコンにはネットも必要！

今なら

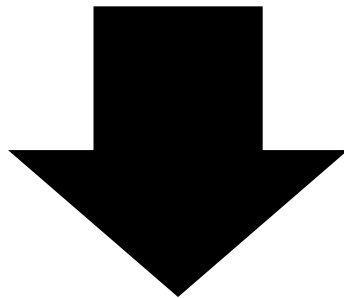

ネット契約に**割引**が適用！

このあと

インターネット

ブースで個別に対応します

パソコンがうまく使えるか
不安なんだ・・・

そんなあなたも
大丈夫！



パソコンスキルUP講座

Produced by **Ryu-P**

早速ですが . . .

太陽光発電について

〇〇学部〇〇学科
150000A 琉大 太郎

28kW 集光型太陽光発電システム



〇〇大学では〇〇〇〇〇株式会社との共同研究契約を結び、KB キャンパスにおいて14kW集光型太陽光発電システム2基を設置しました。発電パネルの大きさは縦7m、横10mであり、集光型のシステムとしては国内最大の出力(1基あたり)を有します。

早速ですが . . .

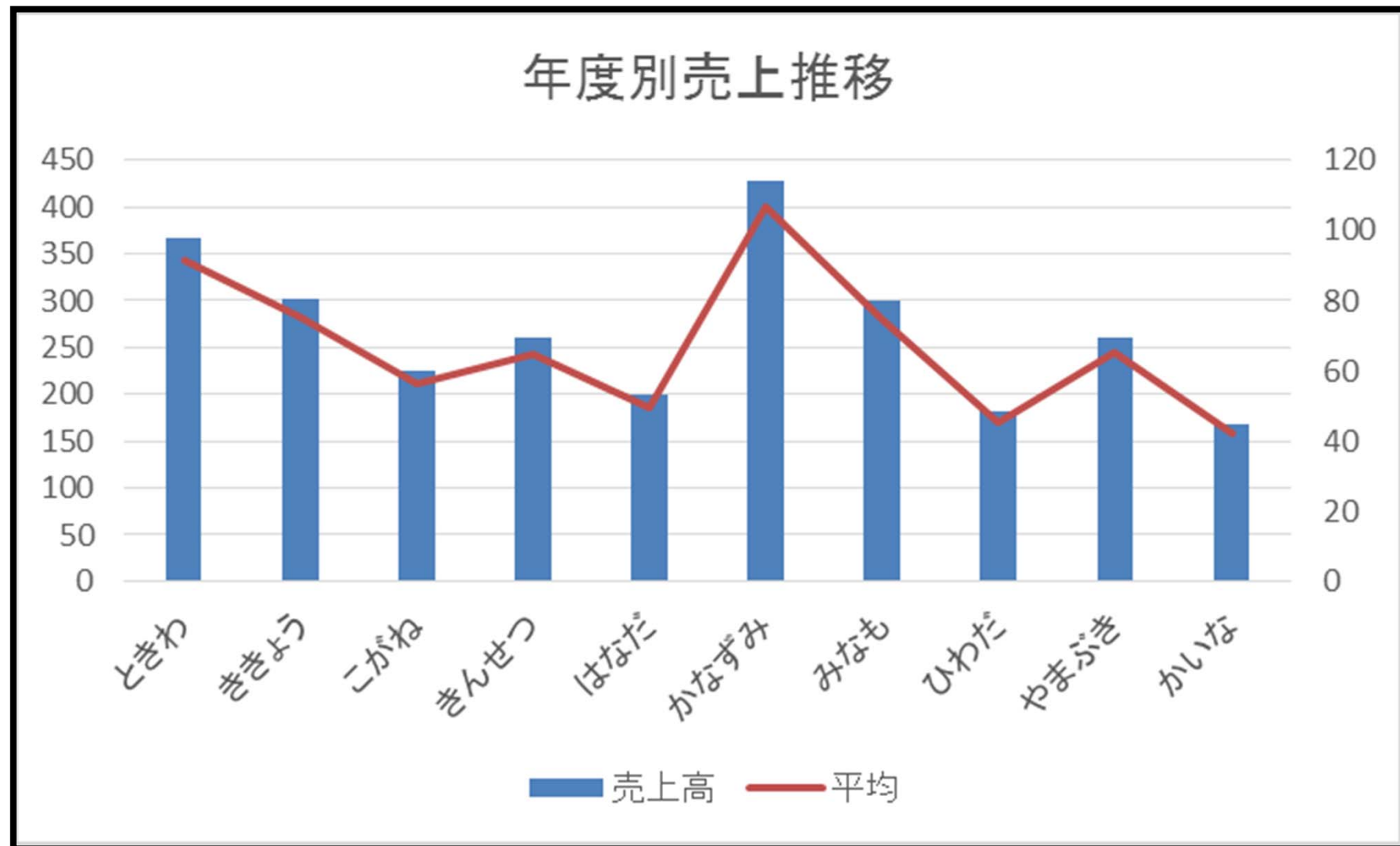

苦手スキルをあげてもらいました

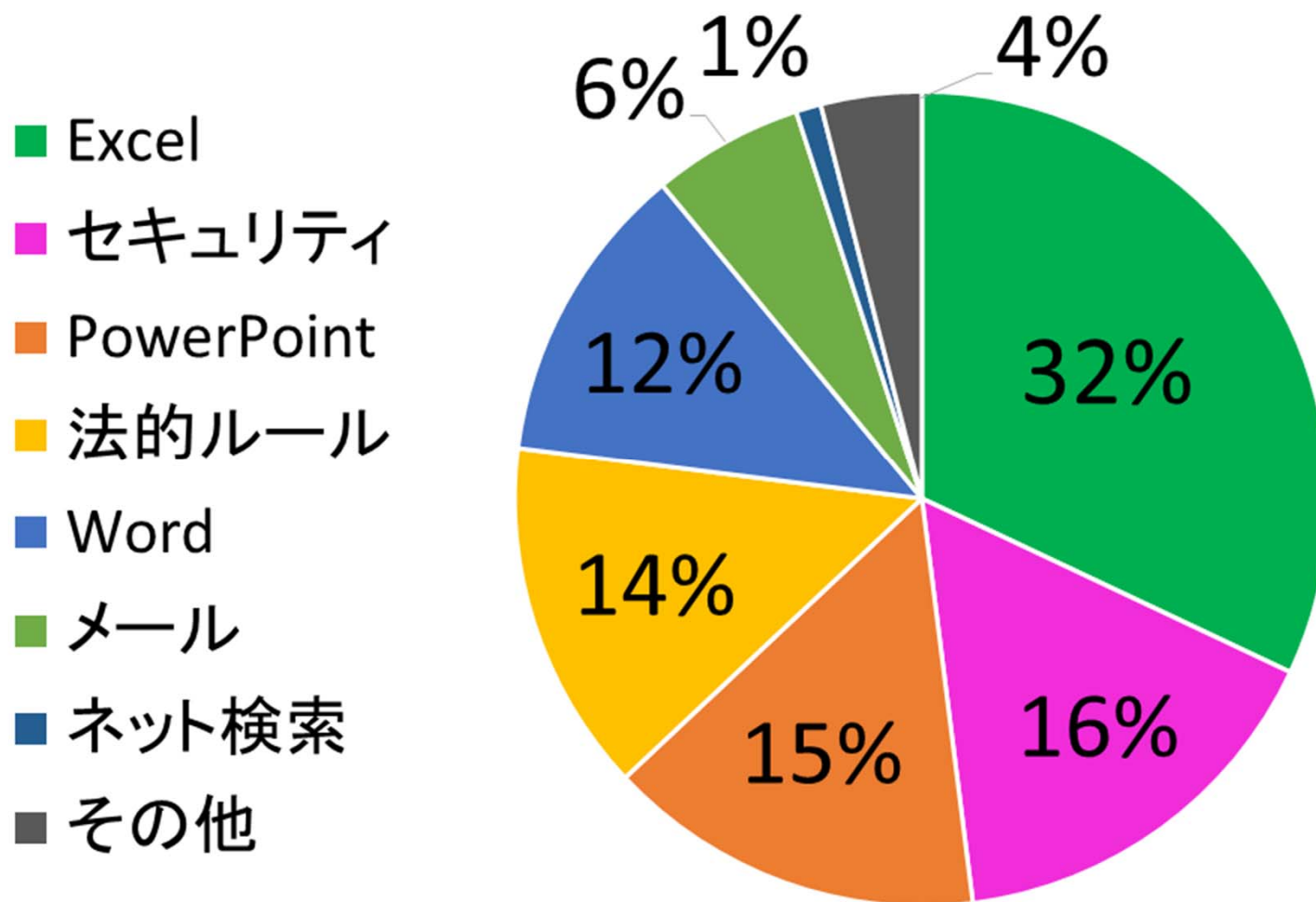

講座の特徴

琉大の先輩が教える

分からないことがあっても気軽に質問しやすい

グループ制

グループで分けることで、友達の輪が広がる

授業の空き時間に受講できる

無駄なく講座を受けられる

週1回90分×12回の講座

効率よく講座を続けられる



講座の目的

レポートを作成できるようになる

Word が使えるようになる

関数、表、グラフを扱えるようになる

Excel が使えるようになる

プレゼンの知識を身につける

PowerPoint が使えるようになる

メールのマナーやネチケットについて学ぶ

PC知識を身につける

講座の目的

レポートを作成できるようになる

Word が使えるようになる

関数、表、グラフを扱えるようになる

Excel が使えるようになる

プレゼンの知識を身につける

PowerPoint が使えるようになる

メールのマナーやネチケットについて学ぶ

PC知識を身につける

講座の目的

レポートを作成できるようになる

Word が使えるようになる

関数、表、グラフを扱えるようになる

Excel が使えるようになる

プレゼンの知識を身につける

PowerPoint が使えるようになる

メールのマナーやネチケットについて学ぶ

PC知識を身につける

講座の目的

レポートを作成できるようになる

Word が使えるようになる

関数、表、グラフを扱えるようになる

Excel が使えるようになる

プレゼンの知識を身につける

PowerPoint が使えるようになる

メールのマナーやネチケツトについて学ぶ

PC知識を身につける

要するに

楽しくパソコンの
スキルアップができる！

お待ちしております！

楽しくスキルアップしませんか？

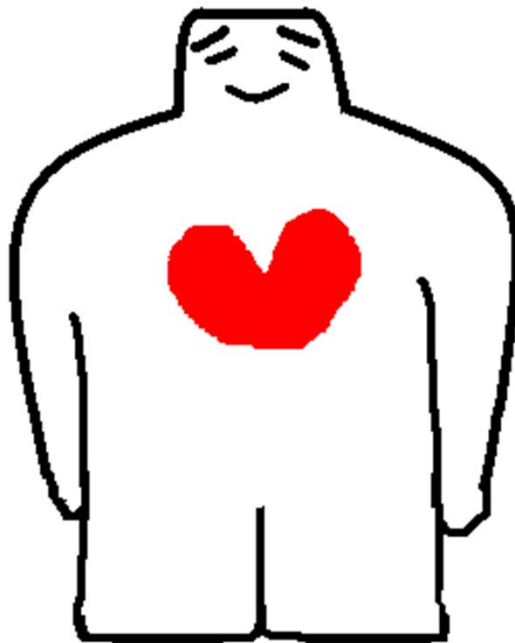

このあと

PC ・ 教科書教材

ブースで個別に対応します

放課後

海？泳ぐ？
クラブ行く？

あなたはどんなこと
が楽しみ？

よ
遊び行

★ 大学生生活楽しみなことは？



バイト



勉強

サークル



デート



遊び

★ しかしこんな危険なことが...

バイトで皿洗いをしていて、割れたガラスのコップが右手首に刺さって、ケガをした。

【手術 1 回 通院 1 2 日】

バイクで走行中、猫を避けて転倒
右足・右腕に打撲

【通院 1 0 日】

海岸を歩いている、危険海洋生物に刺され、
全身麻痺。『左足底刺傷』

【入院 2 日】

学生総合共済に

加入しよう!!



学生総合共済マスコットキャラクター「タヌロー」

★ なぜ大学生に保障が必要なの？

大学生の生活リズムは
高校までと

大きく変わる!!

★ 大学生生活の特徴とは？

自由な時間が増える!!

テスト期間にマクドナルドで友達と勉強していて、深夜に帰宅

車を持ったら、友達と遊びに行くよ!!
真夜中に辺戸岬までドライブしたりするよ!!

サークル・ゼミ・学科の新勧/飲み会で遊びに行ったり、お酒を飲んだりする!!

★実際に...

大学生生活4年間で

約4人に1人が

生命共済の給付を

受けています!!

★ 大学生

外へ出で

24時間365日、
国内・国外問わずの
保障が大学生に必要!!

就活・実習がある
学部学科

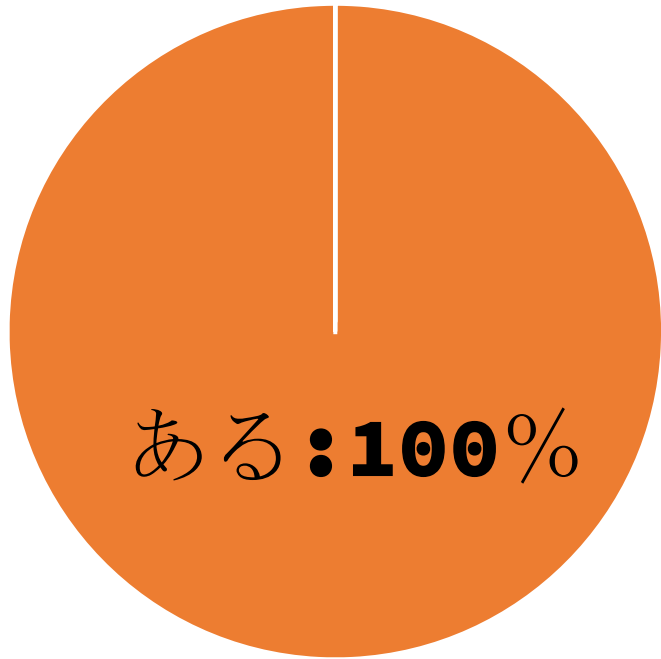

■ ある ■ ない

就職活動

教育実習

インターンシップ

留学



★ 大学生に必要な保障内容

大学生に多

ケガによる通院に
対する保障が
大学生には必要！！

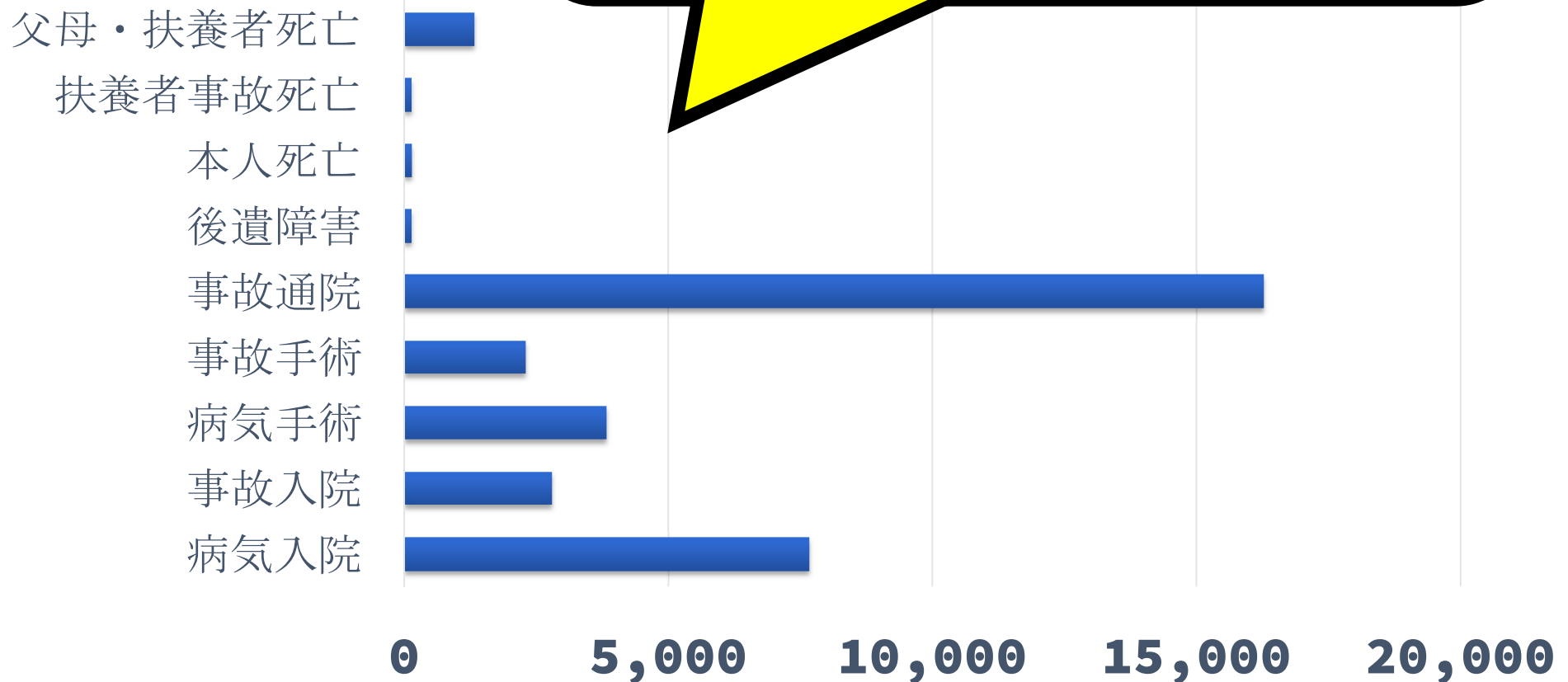

★もし入院/通院したらどうなる？

バイトに行けない
通学にはバスを利用

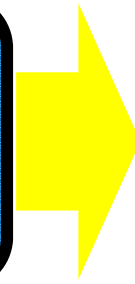

入院1日

日額:10,000円

通院は5日目から

日額:2,000円

月々のアルバイト収入

0円 (アルバ

イト無し),

32.7%

無回答, 2万円未満,

8.2%

6.4%

2万円~, 3万円~, 5.9%

9万円~, 7.0%

1.2%

7.0%

17.5%

治療費以外に、
日常生活の
補填にも使える!!

★ よくある保護者からの声

自宅生は、親がそばにいるから大丈夫



生命共済給付比率

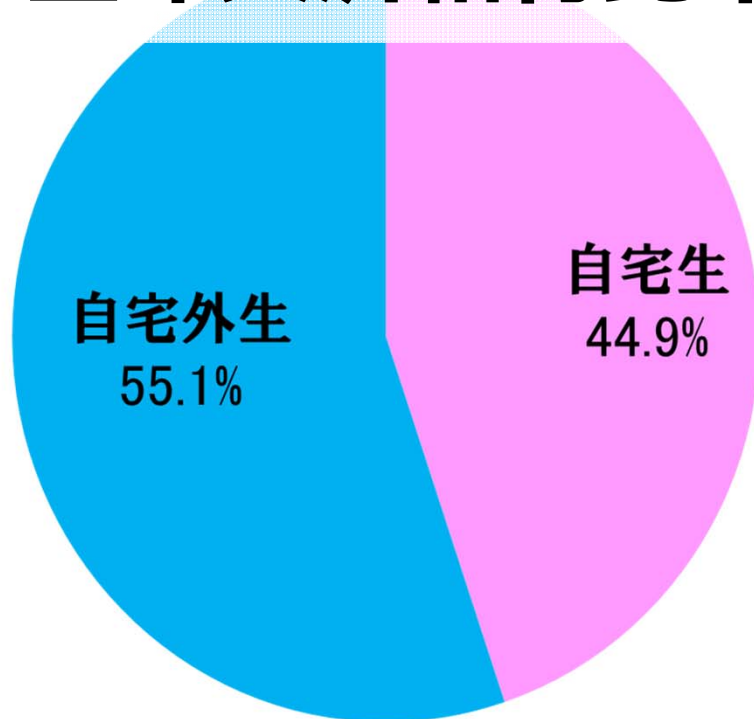

自宅生も
一人暮らし生も
大学生活のリスクは
変わらない!!

★ よくある保護者からの声(2)

他の生命保険などに入っているから、大丈夫。

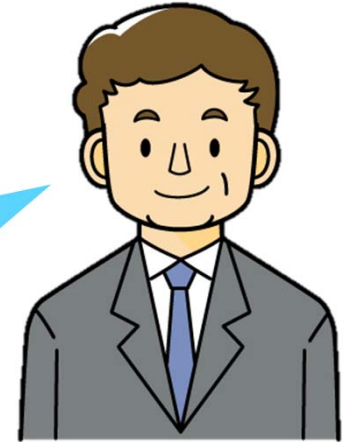

大学生に必要な保障、ついてますか？

- 24時間365日
- 国内外問わず
- ケガの通院保障

★ オススメするプランが2つ。



安心プラン



基本プラン

安心プラン

生協加入

生命共済

学生賠償責任保険

扶養者死亡保障保険

プリペイド事前振込

基本プラン

生協加入

生命共済

学生賠償責任保険

プリペイド事前振込



生命共済

学生本人の病気やケガに備える

24時間365日
国内・国外問わず
保障!!

精神疾患や
女性特有の病気も
保障対象内

病気・事故・ケガの
入院保障は、
日額10,000円

1年間の掛金は
12,800円
1ヵ月あたり約1,070円

安心プラン

生協加入

生命共済

学生賠償責任保険

扶養者死亡保障保険

プリペイド事前振込

基本プラン

生協加入

生命共済

学生賠償責任保険

プリペイド事前振込

★ 学生賠償責任保険

他人に迷惑をかけた時に備える

24時間365日
国内・国外問わず
保障!!

大学の中だけでなく、
日常生活も保障!!

4年間で5,800円
1事故、最高
1億円まで保障!!

示談交渉サービス

★最後に。

せっかくの大学生活!!

やりたいこと、挑戦したいこと、

思いっきりチャレンジ

できるように、

応援してあげてください

そのためにも、

ぜひ学生総合共済にご加入ください!!

共済については

このあと

生協加入

のブースで、個別に詳しい説明を行います。

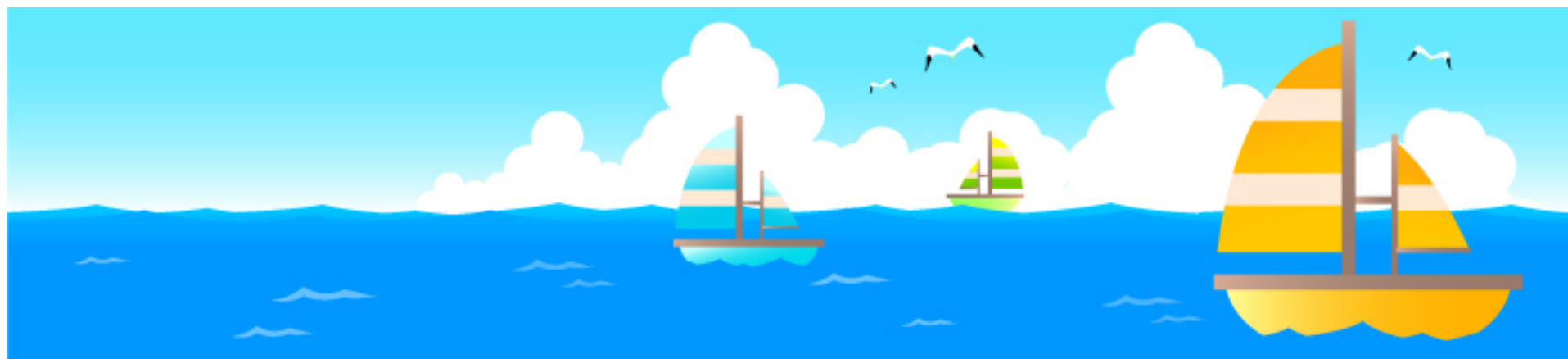

後

大学生生活
忙しくて
教習所に
間が

こんな

家の近くに自練あるし！

ゆーて、
すぐ免許取れるっ
しょ！



→家→自練って
くさいな…

そんなことに
ならないように！

え、てまって
もうちょっとで自練の期間
終わるよ？やばくない？

生協提携自動車学校
運転免許説明会



普天間自動車学校

忙しいときに免許!?



「早く免許を取っていれば良かった！」

- ◆2年生になると専門分野が入ってくる！
- ◆3年生からは就職活動が始まる！
- ◆4年生は卒論などの準備で忙しい！

★運転免許は1年生で大半が取得★

新入生限定キャンペーン

琉球大学生協から入校し、

来場特典券を利用すると...

一般料金より

20,000円割引!!



詳しくは、受付でお聞きください！



早朝教習



2月11日(水)より

通常「9:45」から教習を開始していますが…

約一時限早い**(8:30)**に開始します！

教習時限を増やすことで、少しでも多く
技能教習が出来るように努力致します。



スライド教習

5月1日(金)～7月18日(土)



通常「19:45」に教習を終了してはいますが…
一時限スライドし(20:45)に終了！

時間をスライドすることで5時限目の講義
終了後でも、教習を2時限受講できます。

(他校から編入者が年間数名います！)

頑張って皆様をサポートします！

琉大の入口付近を毎時間運行しています！

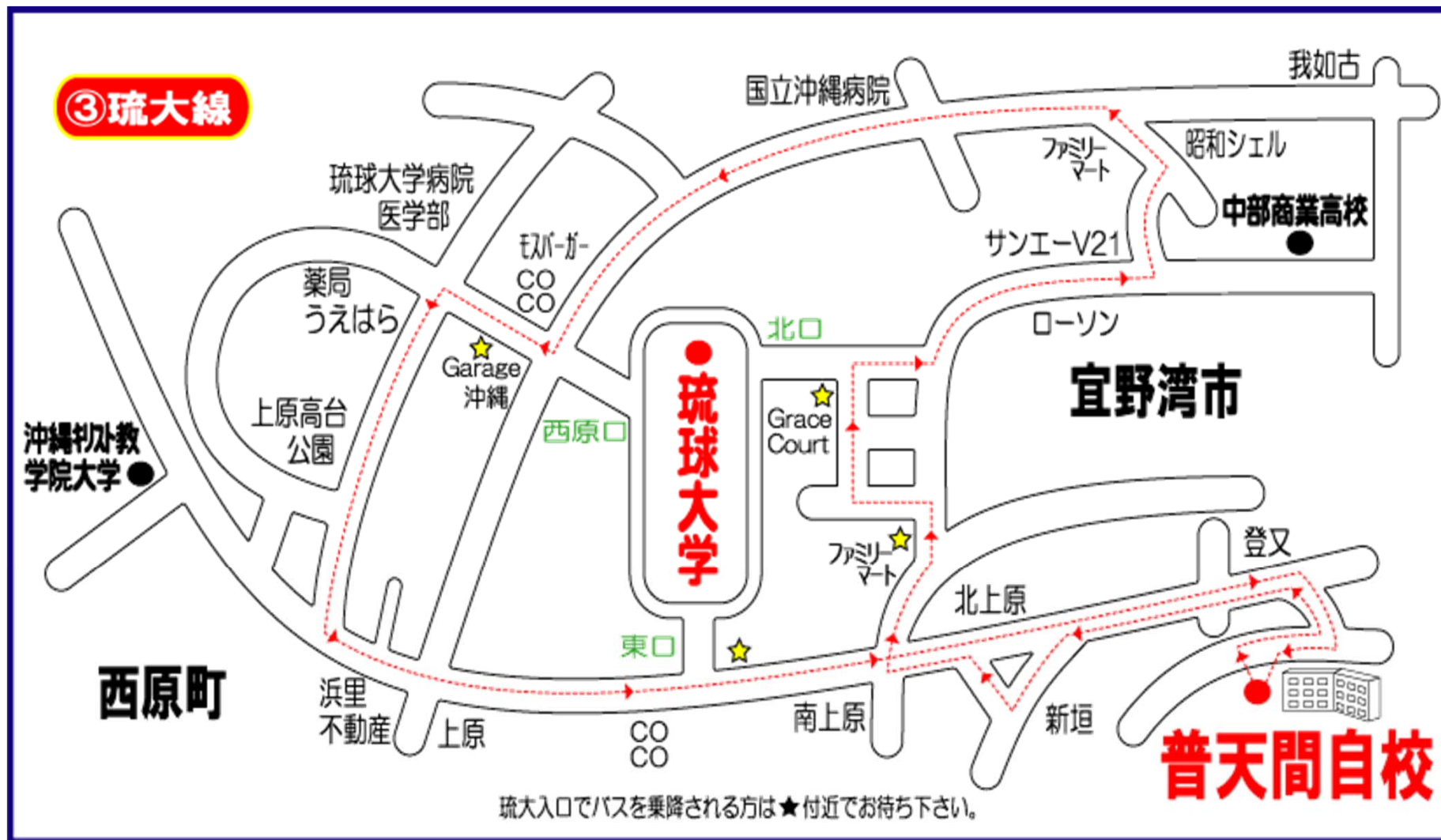

本校発 → 北口 → 西原口 → 医学部 → 東口 → 本校着

普天間自動車学校無料送迎バス運行ルート（全6路線）

- ① 宜野湾線
- ② 沖縄市線
- ③ 琉大線
- ④ 中城西原線
- ⑤ 泡瀬線
- ⑥ 北谷線



無料送迎バス全6路線

琉球大学線:新垣→北口→西原口→医学部→東口→北上原

宜野湾市線:沖縄国際大学→中部商業高校→普天間高校

沖縄市線:ライカム→美来工科高校→コザ高校→北中城高校

泡瀬線:子供の国→徳洲会→美里工業高校→北中城高校

中城西原線:西原シティ→西原高校→西原郵便局→中城村役場

北谷線:北谷町役場→北谷高校→球陽高校→プラザハウス

無料送迎バス活用方法

～琉球大学の先輩方は～

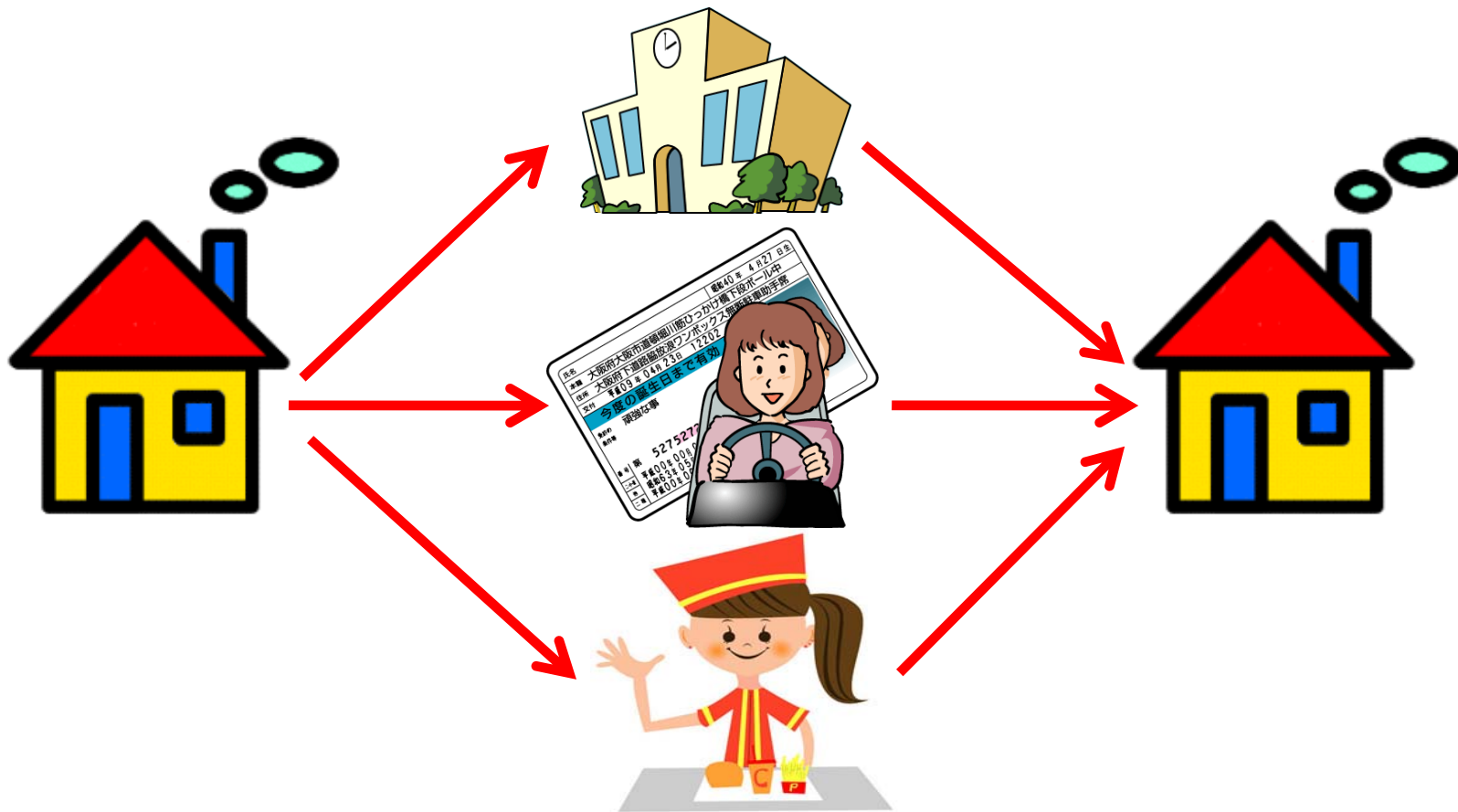

※免許を取得するまでご自由にお使い下さい！

心より
お待ちしております！



入学準備説明会

- 1 はじめに
- 2 第1部 大学生活を知ろう編
- 3 アイスブレイク
- 4 第2部 お悩み解決編
- 5 おわりに
- 6 学部別座談会





新入生サポートセンターのLINEを 友だち追加してください。



新入生サポートセンター

各手続きの締切り、先輩からの
大学生活のアドバイスが定期的に
配信されます。

20:15

新入生サポートセンター

入学後は琉大生協の店舗の割引や
企画情報なども配信されます。

20:15

新入生サポートセンター

先輩たちもたくさん友だち登録し
ている大人気の**LINE**です！

20:15



新入生サポートセンターのLINEを 友だち追加してください。



新入生サポートセンター

各手続きの締切り、先輩
大学生生活のアドバイスが
配信されます。

友だち追加は、手元の
参加者アンケート裏のQRコード
を読み取ってください！

20:15

新入生サポートセンター

入学後は琉大生協の店舗の割引や
企画情報なども配信されます。

20:15

既読

20:15



新入生サポートセンター

先輩たちもたくさん友だち登録
している大人気の**LINE**です

既読

20:15

ここにしか配信されない情報もある
のでぜひ登録してください！

座談会の時間

こんなこと聞いてみよう！

- 学部ってどんなことするの？
 - 授業登録のこともっと教えて！
 - どんなサークルがありますか？
 - いまから入学までどんなことをするべきですか？
- etc.....

気になることなんでも聞いてみよう！！

●学部、●学部、●学部の方は
教科書・教材・P C
ブースへ！

●学部、●学部、●学部の方は
生協加入ブースへ！

スクリーン

座談会

法文

農

農

農

医

法文

観光

工

教育

理

工

ミ生
ー協
ル共
加済
入・

生協ネット

自動車学校

PC・教科書教材