

大学生協奨学財団 2023 年度事業年次報告



大学生協奨学財団キャラクター ヘルム

私たちがめざすこと

1. 当財団は、勉学援助制度の想いを継承し、緊急時の経済的・精神的な支援を広げ、社会に貢献をします。
2. 当財団は、これまで培ってきた「たすけあい」の想いと行動を土台に、すべての高等教育機関に「たすけあい」の取り組みを拡げることで大学生協の価値を高めることに貢献します。
3. 当財団は、大切な財源を管理し、公正で安定的な運用をめざします。

2023年12月

一般財団法人 全国大学生協連奨学財団

大学生協奨学財団 HP : <https://www.univcoop.or.jp/syogakuzaidan/index.html>

大学生協奨学財団 : 全国大学生協連奨学財団(たすけあい奨学制度) アカウント名@univcoopsf

大学生協奨学財団・たすけあい奨学制度 概要

組織概要

- ◆名称 一般財団法人全国大学生協連奨学財団(略称:大学生協奨学財団)
- ◆代表理事 理事長 武川 正吾
(全国大学生生活協同組合連合会会長理事・明治学院大学社会学部教授)
専務理事 中森一朗(全国大学生生活協同組合連合会専務理事)
- ◆法人設立 2018年12月20日
- ◆設立者 全国大学生生活協同組合連合会
- ◆事業年度 10月1日から翌年9月30日
- ◆事業 奨学事業(大学生協学業継続奨学制度)
- ◆主たる事務所 東京都杉並区和田三丁目30番22号 大学生協杉並会館
- ◆連絡先 zaidan.jimu@univ.coop
03-5307-1111 (平日10:00~16:00)

組織図

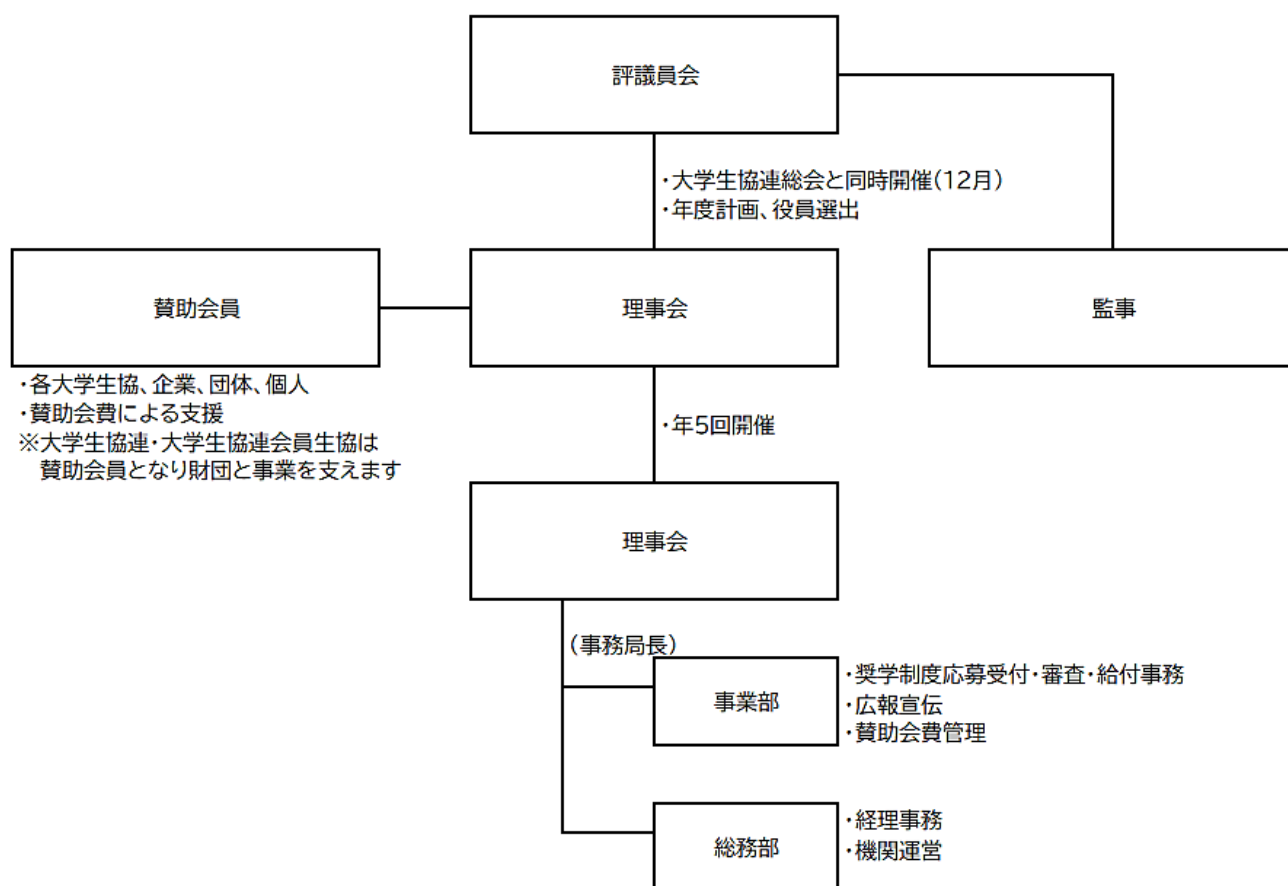

「たすけあい奨学制度」とは

正式名称を「大学生協学業継続奨学制度(愛称:たすけあい奨学制度)」といいます。扶養者を亡くして経済的に学業を続けることが困難になっている学生に対して、緊急支援として返済不要の10万円(23年12月現在)を給付することで、学業継続を応援する奨学制度です。
※ただし財政的な制約により、審査に基づいて学業継続環境が厳しい方を優先して給付を行います。

この制度は、成績の良し悪しではなく、扶養者を亡くされて困っている学生の「学業を続けたい」「大学で学んで夢をかなえたい」という想いを応援しようとする全国の皆様や大学生協からの寄付を主な財源としている「たすけあい」奨学制度です。



「たすけあい奨学制度」の特徴

1.「大学生協のある学校であれば」在籍中に扶養者を亡くされた、全ての学生が応募できます

この制度は、2020年から前身の全国大学生協連の勉学援助制度を受け継ぎ、新たなたすけあい奨学制度として当財団が運営し、大学生協のある学校に在籍している大学生・院生・高専生・専門学校生を応募の対象としました。一般財団とすることで、応募対象者を大学生協組合員の学生のみに限定することなく、広く学生を支援していくことを目指しています。

※応募対象の学校等は、当財団 HP に掲載しています。

※財政が充実していけば、応募対象の範囲も広げていくことを考えています。

2.奨学金は返還不要の給付型です

3.応募受付を毎日行っており、必要書類が揃えばすぐに審査・給付できます

扶養者が亡くなった際の緊急援助制度としても役立っています

財団 HP からオンラインで応募ができます。

4.授業料免除や他の奨学金を受けていても応募できます。人数による給付制限もありません

※ただし、応募期限(扶養者死亡日から1年以内の応募)に関する条件があります

5.「学び続けたい」「夢を実現したい」と頑張っている学生を精神的にも応援します

この制度の給付金額は現在10万円ですが、給付を受けた学生たちからは、全国の皆様からの寄付による応援に対する感謝とともに、「精神的に支えられた」との声が多く寄せられています。

また当財団 HP や X(旧 Twitter)では、給付を受けた学生から同じ境遇の学生へのメッセージを掲載し、はげましあいを進めています。

たすけあい奨学金 応募・給付の状況

年度	応募人数	審査人数	給付人数	奨学金 給付率	給付金額 (万円)
2023年度	457	451	347	76.9%	3,452
2022年度	527	509	412	80.9%	4,096
増減	-70	-58	-65	-4%	-644

☆当制度は、全国大学生協連の勉学援助制度を引き継いでいます。

勉学援助制度を開始した1992年からの累計では**5,494名に7億5,370万円を給付**しています。

※過去の一時期に給付金額増があったため、平均給付額が10万円を超えています。

2023年度の応募人数は457名となり、昨年度より70名減少しました。

※応募から1年以内に審査書類を揃えることが1つの条件です。

2023年度の給付人数は347名となり、昨年度より65名減少しました。

2023年度の給付金額も3,452万円と、昨年度より644万円減少しました。

2022年度と比べて、応募者が減っており、この制度のことが必要な方に届いていない可能性があります。大学生協のみならず各大学の学生支援部署とも連携し「知らなかった」ことがなくなるように努力します。

たすけあい奨学金 応募・給付の特徴

応募について

「当制度を知り応募したきっかけ」について、当年度1年間のアンケート結果は以下の通りです。

*複数回答あり

選択項目	回答数
A 大学生協窓口の案内で	101
B 学生総合共済の書類に同封された案内を見て	129
C 家族に聞いて	55
D 大学の学生支援課等の案内で	100
E 自分でポスター・チラシを見つけて	33
F 大学生協奨学財団のHPを見て	24
G その他	17



【大学生協窓口の案内で】・・・生協組合員が親扶養者の死亡の共済金請求について窓口で相談する際に、各生協窓口にて応募用紙をお渡しし、当制度へ応募できる旨をご案内しています。

【学生総合共済の書類に同封された案内を見て】・・・CO・OP 学生総合共済の加入者が、親扶養者の死亡保障の共済金給付を受ける時にチラシが送られます。

➡**応募者の50%は、CO・OP 学生総合共済の共済金給付の相談・申請を行う過程で当制度を知っています。**

ただし、CO・OP 学生総合共済の親扶養者死亡保障の共済金給付件数は、毎年 900 件を超えております。2023年度の応募者が 457 名という点でも、共済加入者に限ったとしても当制度を知らずに応募をされていない学生が多いと考えられます。共済金相談・申請時のご案内も大切ですが、それ以外にも扶養者を亡くされた学生が当制度を知る機会をより多く整えることが大切です。

引き続き、各大学生協のポスター・HP をはじめとする宣伝で広く知らせるとともに、大学に協力いただいて学生支援課等からの案内を強化することで、共済加入者以外の学生にも広く周知できる環境を整えます。

給付について

2023 年 1 月 1 日施行にて、応募期限を扶養者が亡くなって原則 6 か月以内から原則 1 年以内までに、延長する規則変更を行いました。この応募期限の延長により、**変更前の応募資格基準では資格外となるはずでした 32 名の学生に奨学金を給付**することができました。また、審査に対する奨学金給付率は、コロナ禍特別対応の終了に合わせて審査基準を改定し **76.9%**と昨年度より **4%**減少しましたが概ね目標の水準は維持できました。

給付を受けた学生の皆様より多くの御礼が寄せられました

▼2023年度に奨学金給付を受けた学生の皆様からたくさんの御礼・メッセージが寄せられています。当財団 HP に掲載しています(毎月更新)

URL <https://www.univcoop.or.jp/syogakuzaidan/voice/scholarship.html>

全国大学生協連奨学財団 HP 内 受給者メッセージ →



以下メッセージの抜粋

北海道教育大学 院生
全国の仲間への御礼とひとこと
たすけあい奨学金を贈ってください、ありがとうございます。主に生活費の方に使っていきたいと思っております。この制度を設けていただき、ありがとうございます。
同じ境遇にある学生にひとこと
勉学に励んでいくことが恩返しだと思いますので、共に頑張っていきましょう。

岩手大学 2年
全国の仲間への御礼とひとこと
大学生活の生活費や教科書・実験用具代に使用します。また、資格取得や留学が今後あるため、そういったことにも使用します。たすけあい奨学金を贈っていただき、ありがとうございます。大学での勉強・研究を頑張っているみなさんに何らかの形で貢献したいです。
同じ境遇にある学生にひとこと
たすけあい奨学金の様な助成制度はとても助かります。同じような境遇に遭っている場合、ダメ元でも申し込んでみることは大切だと思います。今後の自分を想像して、生活を送ることにより、安定した大学生活を送れると考えます。

東京工業大学 1年
全国の仲間への御礼とひとこと
父が亡くなってから、この制度を知りました。同じ様な境遇の方が多く事に気付きました。そして、多くの方々に支えられている事に、本当に感謝しております。ありがとうございます。これからも、たすけあい制度が多くの方に給付ができるように、今後は、援助していきたいと考えております。
同じ境遇にある学生にひとこと
私は始めは、応募する事に迷いもありましたが、1人で悩まずに、相談することも大切なのだと、気付きました。生協さんに救われました。ありがとうございました。

早稲田大学 1年
全国の仲間への御礼とひとこと
安心して勉強が続けられることに感謝します。
同じ境遇にある学生にひとこと
使える制度を正しく活用することで勉強を諦めなくても良くなるはずです。

信州大学 2年
全国の仲間への御礼とひとこと
父が急に死去し、経済的に厳しい状況になりました。しかしながら皆さまのご支援があり、乗り越えることができます。本当にありがとうございます。
同じ境遇にある学生にひとこと
どんなに状況が悪くても、助けてくださる方々はいます。まずは、一人で抱え込まず、誰かに頼ることをおすすめします。大学生協さんはすごく手厚く、また手続き方法も分かりやすく教えてくださいました。難しいことはありませんでした。諦めずに、頼ることが大事だと私は思います。一緒に、頑張りましょう！

愛知教育大学 1年
全国の仲間への御礼とひとこと
この制度を知って、生活の支えがあるということにとっても安心しました。ありがとうございます。これを無駄にしないよう、勉強を頑張っていこう、ともあらためて思えるようになりました。学習するために必要な消耗品に使わせていただこうと思います。
同じ境遇にある学生にひとこと
急に生活が変わることへの大きい不安はありますが、多くの人の力をかりられることに感謝して、自分がしたいことを全うできるように勉強をがんばっていきましょう。

立命館アジア太平洋大学 3年
全国の仲間への御礼とひとこと
学費・奨学金返済に充てさせていただきます。学び続けられることへの感謝を忘れずに勉学に励みます。ありがとうございます。
同じ境遇にある学生にひとこと
もちろん辛さから解放されるのは簡単なことではありませんが、愛日努力できることから、地に足をつけて頑張っていきましょう。

大阪教育大学 2年
全国の仲間への御礼とひとこと
急に父が亡くなり、まだ大学も2年間あるのでどうしようと、とても悩んでいました。この制度のおかげで助けられました。ありがとうございます。
同じ境遇にある学生にひとこと
いつ何が起るかわからないので、自分のやりたいことは一生懸命して、後悔のないようにしていきましょう。両親への感謝の気持ちを忘れずに。

広島大学 3年
全国の仲間への御礼とひとこと
この度はご支援をいただきまして、ありがとうございます。大学生の弟もおり、母の収入だけでは学生生活に必要な学費や生活費を捻出するのが困難な状況にあるため、とても助かります。
同じ境遇にある学生にひとこと
このたすけあい奨学制度を通じて、同じような境遇にある学生が全国にたくさんいるということを知り、とても励まされました。辛いこともたくさんあるとは思いますが、一歩ずつゆっくと前に進んで、自分の人生を歩んでいきましょう。私も夢に向かってまた日々頑張っていこうと思います。

熊本大学 4年
全国の仲間への御礼とひとこと
家族を亡くして様々な面で大変な時期ですが、その中でこのような支援を頂けるのはとても有難いことだと思っています。頂いた奨学金は専門書の購入などに充てたいと思っています。迅速な対応をしていただきありがとうございました。
同じ境遇にある学生にひとこと
苦しい時期だと思いますが、自分にできる範囲のことを地道にやるのが精神的にも良いのではないかと思います。

沖縄大学 2年
全国の仲間への御礼とひとこと
大学で学べることをうれしく感じています。このように奨学金を贈ってくれる皆様に心から感謝いたします。将来に向けてしっかり勉強して、家族を支えていきたいと思っています。奨学金の使途は書籍や教科書の購入費用にあてたいと考えています。
同じ境遇にある学生にひとこと
今はいろんな方に支えてもらっていいと思います。私は自分なりに今を一生懸命に生きることを考えています。いつかは恩返しができるよう、誰かのために役立つことがしたいです。

寄付・賛助会員の状況

多くの皆様のご理解・ご協力により、昨年よりもさらに寄付金額・賛助会員数を大きく増加することができました。多大なるご尽力をいただき、誠にありがとうございます。

寄付について

年度	合計寄付金額 (円)	内訳		寄付人数 *3
		大学生協を通した寄付 (円) *1	その他からの寄付 (円) *2	
2023年度	108,150,464	40,214,486	67,935,978	7,113
2022年度	46,547,217	17,243,913	29,303,304	5,546
増減	+61,603,247	+22,970,573	+38,632,672	+1,567

*1・・・大学生協のある学校の学生・教職員からの寄付(主に3月卒業の学生からの寄付、大学生協設置の募金箱)

*2・・・大学生協のない学校の学生・教職員、一般の方、団体・企業、大学生協連等からの寄付

*3・・・各大学生協から報告のあった人数のみ記載

2023年度は約10,815万円の寄付をいただくことができました。(昨年度より約6,160万円増加)

当財団の収入は、賛助会費2,327万円と、寄付金10,815万円、総額13,142万円になりました。

収入総額の約82.2%が、皆様の寄付により支えられています。別の視点から見ると安定した財源としての賛助会費の割合が少なく財政の持続可能性が課題です。

【大学生協を通した寄付】

寄付の金額は昨年よりも大きく増加し、今年度は119生協にご協力いただきました。特に、2023年度卒業生への寄付呼びかけ、募金箱による寄付呼びかけについて、大変ご尽力をいただいております。各大学生協のご協力に感謝申し上げます。また、卒業生の皆様・その保護者の皆様から、後輩の学業継続のためのご厚意をいただけたことに大変感謝するとともに、心温まる思いです。

大学生協を通した寄付について

- 100万円以上の寄付金 ……東京大、慶應義塾、名城大
- 100名以上の寄付人数 ……弘前大、武蔵学園、芝浦工業大、東京農工大、麻布大、名古屋市立大、中京大、名城大、京都大、龍谷大、大阪インターカレッジコープ、高知大、松山大、岡山大、高知県公立大(*報告のあった人数のみから集計)
- 福岡インターカレッジコープより生協解散に伴う残余財産の一部1,772万円余りの寄付をいただきました。

【その他からの寄付】

三井住友海上火災保険のユニゾンスマイルクラブ様より10万円、またコープ共済連様より大学生協共済連解散に伴う残余財産の分配金として992万円を寄付いただきました。

全国大学生協連合会様からも勉学援助金積立金を取り崩し5,664万円の寄付をいただいております。

賛助会員について

年度	会員数					合計
	大学団体 賛助会員Ⅰ	大学団体 賛助会員Ⅱ	特別団体 賛助会員	一般団体 賛助会員	個人 賛助会員	
2023年度	2	184	6	0	58	250
2022年度	2	173	6	0	47	228
増減	-	+11	-	-	+11	+22

*賛助会費1口金額・対象など

大学団体賛助会員Ⅰ…1口100万円(大学生協連、コープ共済連が対象)
財団の経費に使用できる

大学団体賛助会員Ⅱ…1口1万円(大学生協連の会員・学校法人等が対象)

特別団体賛助会員…1口10万円(主として大学生協のお取引先企業)

一般団体賛助会員…1口1万円(財団の目的・事業に賛同する法人・団体)

個人賛助会員…1口2千円 ※24年度より1口500円に変更

**2023年度は、2,298万円の団体賛助会費、32万円の個人賛助会費をいただくことができました。
(昨年度より42.8万円増加)**

賛助会員の数は、合計250会員(昨年度より21会員増加)

大学団体賛助会員Ⅰで1会員、大学団体賛助会員Ⅱで11会員が新たに加入しました。

2023年度新規加入団体について

大学団体賛助会員Ⅰ… 日本コープ共済生活協同組合連合会

大学団体賛助会員Ⅱ… 東京芸術大、東京工芸大、日本赤十字看護大、桜美林大学、愛知大学、
神戸市立外国語大、甲南大、神戸薬科大、神戸市立工業高等専門学校、
純心大

大学法人として初めて金城学院大学様が賛助会員に加入いただきました。

クレジットカードによる賛助会費支払いを含む、当財団HPでの加入案内を進めています。

11名が新たに個人賛助会員に加入されました。引き続き加入案内・宣伝を続けてまいります。



寄付者・賛助会員からのメッセージ

♥少額ですが、お役に立てればと思います。奨学金を受領される方々は、金銭的にも精神的にも苦しいかと思いますが、せっかく入学した大学をあきらめることなく、夢を叶えるためにも勉強に励んでほしいと思います。心から応援しています。

(日本獣医生命科学大学 卒業生)

♥大学では授業での知識習得はもちろんのこと、他にも様々な出来事に遭遇し、自分の世界が広がっていく環境があると思いました。皆様のそのような機会に少しでもお役に立てれば幸いです。

(桜美林大学 卒業生)

大学生協奨学財団関連の取組み

全国共済セミナーで189,804円の寄付が集まりました

2023年8月に開催された、「第41回全国共済セミナー」にて、たすけあい奨学制度をご紹介するブースを運営しました。寄付をしていただいた方に用意していたプレゼントが全てなくなるほど全国の皆様からのあたたかい寄付をいただくことが出来ました。プレゼントが無くなった後でも次々に参加者が訪れ、「プレゼントは無くても寄付をしていきます」と多くの方にご協力いただきました。あらためて感謝いたします。

APU の奨学金窓口コーナーが設置されました

立命館アジア太平洋大学 (APU) スチューデントオフィス 奨学金ご担当職員の方からの問合せに、対して「チラシ・ポスター・ヘルム」を、お送りしました。チラシはラミネートして、ヘルムと一緒に窓口を設置していただきました。また、APU のロゴが入った、たすけあい奨学制度を紹介する APU オリジナルのチラシも作っていただきました。



埼玉大学生協の寄付の取組が NHK で紹介されました

埼玉大学生協学生委員が企画した活動、「選ばれた焼き立てパンの売上の一部を、大学生協奨学財団「たすけあい奨学制度」に寄付をして学生を支援する取り組みが、6月19日夕方 NHK 総合「首都圏ネットワーク」という番組で、生中継され紹介されました。

金城学院大学が大学として初めての財団賛助会員に

金城学院大学生協の理事長・専務が大学との懇談を行い、その中で大学の奨学金窓口での「たすけあい奨学制度」の紹介のお願いをしたところ、学長先生から賛同の意をいただき、大学として奨学財団への賛助会員加入を決定いただきました。自大学の学生のみならず、ひろく多くの学生のために、という社会的役割を果たしてくださる姿勢に感謝いたします。

中期計画の策定

コロナ禍による大学生の生活の変化、大学生協の経営危機、大学生協共済連の開催とコープ共済連への事業譲渡など、この間の情勢の大きな変化を受け止め、2022年12月の評議員会にて「第一期中期計画(23-26年度)」を策定承認されました。主な活動方針として、サポート活動の推進具体化、奨学金給付拡大、役員構成の検討、事務局体制の整備、公益財団法人化の検討などに着手してきました。23年度はその初年度として活動方針・数値目標達成にむけて事業活動を行いました。奨学金の応募・給付件数は単年度では減少してしまいました。給付件数の回復は24年度の活動の柱です。財政に関して、23年度は大口の寄付をいただき資産は大きく拡大しました。しかし、中長期的には大口寄付は予算化できないため、安定した財源となる賛助会員数・賛助口数の拡大が必須です。

2023年度 大学生協奨学財団 決算概要

- 資産は大口寄付の受け入れで160,633千円で前年より90,330千円増加しました。
- コロナ禍特別対応後も審査基準を改定し審査に対する給付率の維持を目指しました。収入が大きく増えた分、給付金額の増額(24年1月を想定)を検討することができました。宣伝物管理の委託費分が増加しましたが、これを差し引いても正味財産は前年より90,332千円増加し、事業の継続・安定化に向けた財政の強化が図れました。
- 事業費は、奨学金給付が34,520千円で前年から16%減少しました。管理費は、6,591千円で、前年より1,269千円増加となりました。委託料に含まれる宣伝物の管理保管コストが大きく増加しました。

貸借対照表

2023年 9月30日現在

一般財団法人全国大学生協連奨学財団

(単位：円)

科 目	当年度	前年度	増 減
I 資産の部			
1. 流動資産			
現金預金	15,378,516	13,789,272	1,589,244
未収金	399,120	695,141	△ 296,021
流動資産合計	15,777,636	14,484,413	1,293,223
2. 固定資産			
(1) 基本財産			
(基本) 定期預金	3,000,000	3,000,000	0
基本財産合計	3,000,000	3,000,000	0
(2) 特定資産			
(特定) 奨学基金	141,631,605	52,730,678	88,900,927
特定資産合計	141,631,605	52,730,678	88,900,927
(3) その他固定資産			
ソフトウェア	223,814	87,696	136,118
その他固定資産合計	223,814	87,696	136,118
固定資産合計	144,855,419	55,818,374	89,037,045
資産合計	160,633,055	70,302,787	90,330,268
II 負債の部			
1. 流動負債			
未払金	815,070	816,601	△ 1,531
流動負債合計	815,070	816,601	△ 1,531
負債合計	815,070	816,601	△ 1,531
III 正味財産の部			
1. 指定正味財産			
(基本) 寄付金	3,000,000	3,000,000	0
(特定) 会費寄付金	141,631,605	52,730,678	88,900,927
指定正味財産合計	144,631,605	55,730,678	88,900,927
(うち基本財産への充当額)	3,000,000	3,000,000	0
(うち特定資産への充当額)	141,631,605	52,730,678	88,900,927
2. 一般正味財産	15,186,380	13,755,508	1,430,872
正味財産合計	159,817,985	69,486,186	90,331,799
負債及び正味財産合計	160,633,055	70,302,787	90,330,268

※正味財産とは、「資産から負債を差し引いたもの」のことを言います。言い換えると、自己資本にあたるものです。ただし、用途が奨学金支給に限定されている寄付者(賛助会費を含む)から受け入れた財産のことを「指定正味財産」と言い、それ以外の正味財産を「一般正味財産」と言います。財団の事業経費は、「一般正味財産」で賄われます。

正味財産増減計算書

2022年10月 1日から2023年 9月30日まで

一般財団法人全国大学生協連奨学財団

(単位：円)

科 目	当年度	前年度	増 減
I 一般正味財産増減の部			
1. 経常増減の部			
(1) 経常収益			
(一般) 基本財産運用益	51	51	0
基本財産受取利	51	51	0
(一般) 特定資産運用益	463	230	233
特定財産受取利	463	230	233
(一般) 受取会費	23,252,000	23,042,000	210,000
大学団体賛助会員 I	10,000,000	10,000,000	0
会費)指定振替	13,252,000	13,042,000	210,000
(一般) 受取寄付金	19,267,537	25,917,770	△ 6,650,233
寄付)指定振替	19,267,537	25,917,770	△ 6,650,233
(一般) 雑収益	21,863	29,248	△ 7,385
法人会計受取利	44	0	44
その他雑収益	21,819	29,248	△ 7,429
経常収益計	42,541,914	48,989,299	△ 6,447,385
(2) 経常費用			
事業費	34,520,000	40,960,000	△ 6,440,000
奨学支給 (一時金)	34,520,000	40,960,000	△ 6,440,000
管理費	6,591,042	5,322,159	1,268,883
旅費交通費	0	44,980	△ 44,980
通信運搬費	317,776	549,791	△ 232,015
消耗品費	233,714	49,533	184,181
委託料	4,528,324	2,596,269	1,932,055
減価償却費	103,682	75,168	28,514
租税公課	112,850	80,800	32,050
雑費	5,200	0	5,200
広報啓発費	1,289,496	1,925,618	△ 636,122
経常費用計	41,111,042	46,282,159	△ 5,171,117
評価損益等調整前当期経常増減額	1,430,872	2,707,140	△ 1,276,268
評価損益等計	0	0	0
当期経常増減額	1,430,872	2,707,140	△ 1,276,268
2. 経常外増減の部			
(1) 経常外収益			
経常外収益計	0	0	0
(2) 経常外費用			
経常外費用計	0	0	0
当期経常外増減額	0	0	0
当期一般正味財産増減額	1,430,872	2,707,140	△ 1,276,268
一般正味財産期首残高	13,755,508	11,048,368	2,707,140
一般正味財産期末残高	15,186,380	13,755,508	1,430,872
II 指定正味財産増減の部			
(指定) 受取会費	13,252,000	13,042,000	210,000
奨) 大学団体賛助会員 II	10,480,000	10,110,000	370,000
奨) 特別団体賛助会員	2,500,000	2,700,000	△ 200,000
奨) 個人会費	272,000	232,000	40,000
(指定) 受取寄付金	108,168,464	45,943,217	62,225,247
奨) 法人寄付	84,527,054	14,629,100	69,897,954
奨) 個人寄付	23,641,410	31,314,117	△ 7,672,707
指定から一般正味財産への振替額	△ 32,519,537	△ 38,959,770	6,440,233
振) 受取会費	△ 13,252,000	△ 13,042,000	△ 210,000
振) 受取寄付金	△ 19,267,537	△ 25,917,770	6,650,233
当期指定正味財産増減額	88,900,927	20,025,447	68,875,480
指定正味財産期首残高	55,730,678	35,705,231	20,025,447
指定正味財産期末残高	144,631,605	55,730,678	88,900,927
III 正味財産期末残高	159,817,985	69,486,186	90,331,799

2023年度 たすけあい奨学制度 給付・寄付・賛助口数一覧表

【大学団体賛助会員Ⅱ（会員生協） 給付・寄付・賛助口数一覧】

会員名	審査・給付件数						寄付金額(円)		賛助口数		2023年度 寄付人数 ※報告が あった 人数のみ
	2022年度 (2021. 10-2022. 9)		2023年度 (2022. 10-2023. 9)		累計 (1992. 10- 2023. 9)		2022年度	2023年度	2022 年度	2023 年度	
	審査	給付	審査	給付	審査	給付					
北海道大学生協	5	3	7	6	210	58	126,790		10	10	
北海道学生協	1	1	3	1	93	34	83,075		10	10	
酪農学園生協			1		49	22	27,000	15,000	5	5	6
札幌学院大学生協	1	1	1	1	55	24	32,884	1,281	1	1	
北星学園生協	1	1	2		42	19	27,000	19,000	1	1	9
北海道教育大学生協	5	5	3	3	57	21	3,500		10	10	
札幌大学生協	5	5	1	1	71	40	10,000		3	3	
小樽商科大学生協	1	1	1	1	33	13			3	3	
室蘭工業大学生協	1	1			57	23	316,338	386,386	1	1	52
帯広畜産大学生協	1	1			18	8	5,808		2	2	
北見工業大学生協					36	14		33,970	5	5	
釧路公立大学生協			2		11	6	11,244		3	3	
公立ほこだて未来大学生協	1	1			5	5	2,000		1	1	
旭川市立大学生協									1	1	
北海道ブロック	22	20	21	13	737	287	645,639	455,637	56	56	67
弘前大学生協	4	3	1	1	79	37	978,152	937,677	10	10	260
岩手大学生協	5	5	7	7	123	41	385,300		7	7	
秋田大学生協	3	3	6	4	85	30	179,563	84,374	5	5	27
東北大学生協	6	6	7	7	248	82	532,058	490,108	15	15	29
東北学院大学生協	6	5	1	1	148	72	115,393	93,421	15	15	84
東北工業大学生協			1	1	26	7	84,885		5	5	
宮城大学生協			2	2	17	10	10,262				
宮城教育大学生協	1	1	1	1	21	7			3	3	
山形大学生協	11	11	4	3	159	64	15,569	67,109	10	10	4
福島大学生協	2	2	2	1	52	23	19,105	2,708	3	3	
尚絅学院大学生協	4	4			13	7	94,224		3	3	
盛岡大学生協	1	1	2	2	43	20	4,000	4,015	3	1	
宮城学院生協	1	1	1	1	34	14	15,000				
弘前学院生協			1	1	6	2					
みやぎインターカレッジコープ	1	1			12	8	173,102	94,111	2	2	53
岩手県立大学生協	1	1	2	2	6	5	1,600		1	1	
東北ブロック	46	44	38	34	1,072	429	2,608,213	1,773,523	82	80	457
埼玉大学生協	3	3	1	1	110	35	44,000	19,570	10	10	
跡見学園女子大学生協					30	9					
お茶の水女子大学生協	1		1	1	36	9	61,013	90,000	1	1	8
東京医科歯科大学生協	1	1	3	2	18	7	9,191		1	1	
武蔵学園生協	3	1	1	1	53	16	301,232	190,741	1	1	113
東京芸術大学生協	2	1			36	10				1	
日本女子大学生協			3	1	39	11	315,000	196,000	7	7	23
東洋大学生協	6	5	9	8	95	47	139,700	41,389	10	10	6
大東文化学園生協	1	1	1	1	85	32	58,219		3	3	
十文字学園生協	2	2	1	1	16	7			1	1	
淑徳大学みずほ台生協			4	2	12	4	1,500		1	1	
東京大学生協	10	4	6	6	316	74	666,388	1,232,027	20	20	77
東京理科大学生協			1	1	112	37	1,000	59,000	1	1	9
東京電機大学生協	2	2	8	3	74	26	295,800	195,000	7	7	20
千葉大学生協	5	5	4	2	166	49	18,500	9,051	15	15	
千葉商科大学生協	1		5	5	34	18		60,000	7	7	3
東邦大学生協	2	2			29	16	4,000	92,000	2	2	
芝浦工業大学生協	6	3	2	2	103	35	1,081,500	938,263	10	10	194
東京・総武エリア	45	30	50	37	1,364	442	2,997,043	3,123,041	97	98	453
慶応義塾生協	7	5	5	3	264	72	1,061,190	1,188,610	50	50	
東京海洋大学生協	1	1	1	1	23	7	146,697	138,467	1	1	23
横浜国立大学生協	4	2			154	46			10	10	
横浜国立市立大学生協	1	1	1	1	43	11	4,000	69,000	5	5	5
東京工業大学生協	1	1	3	3	79	20	40,444		7	7	
明治学院生協	2	2	4	2	115	42	60,000	68,122	15	15	23
東京都立大学生協	3	2	2	1	112	31	119,796	96,000	5	5	27
星薬科大学生協	1				9	1	57,499		10	10	
宇宙科学研究所生協									1	1	
東京農業大学生協	1	1	4	3	95	47	65,630	426,535	20	20	1
神奈川大学生協	5	4	4	4	198	77	115,500	76,500		5	6
昭和大学生協					20	8	63,000	21,710			1
東京工芸大学生協			2		56	16	37,000	56,000		1	5
日本赤十字看護大学生協					2	1				1	

2023年度 たすけあい奨学制度 給付・寄付・賛助口数一覧表

【大学団体賛助会員Ⅱ（会員生協） 給付・寄付・賛助口数一覧】

会員名	審査・給付件数						寄付金額(円)		賛助口数		2023年度 寄付人数 ※報告が あった 人数のみ
	2022年度 (2021.10-2022.9)		2023年度 (2022.10-2023.9)		累計 (1992.10- 2023.9)		2022年度	2023年度	2022 年度	2023 年度	
	審査	給付	審査	給付	審査	給付					
和光学園生協	2	2	2	1	39	13			5	5	
桜美林学園生協	3	2	1	1	72	26	506,761	100,000		10	5
麻布大学生協					36	9	176,711	28,222	5	5	1,406
東京・南エリア	31	23	29	20	1,317	427	2,454,228	2,269,166	134	151	1502
法政大学生協	13	9	5	4	277	96	1,500		2	2	
早稲田大学生協	16	6	10	8	641	187	5,000	194,991	20	20	
工学院大学学園生協	1	1	5	2	85	27	83,200	16,684	3	3	5
東京外国語大学生協			2	2	49	19	76,000		5	5	
東京工業高等専門学校生協					4	4	2,000		1	1	
東京経済大学生協	4	3	2	1	120	33	239,000	132,000	2	2	9
東京学芸大学生協	4	3	1	1	92	35	363,500	257,000	3	3	60
東京農工大学生協	2	2	2	2	80	23		515,039	1	1	115
電気通信大学生協	4	4	3	3	62	22	80,906		1	1	
東京薬科大学生協	1		1	1	42	15	24,500		5	5	
一橋大学生協	2				48	14	121,096	159,000	5	5	43
津田塾大学生協			1		29	10	123,000	23,000	5	5	4
白梅学園生協	1	1			12	4	2,000		2	2	
日本獣医生命科学大学生協					18	3	35,000	15,000	1	1	1
日本社会事業大学生協	1	1	2	2	9	7	70,000	119,000	1	1	17
明治薬科大学生協	1	1	1		25	11			3	3	
東京インターカレッジコープ	9	8	9	7	133	67	245,000	167,387	5	5	13
東京・武蔵野エリア	59	39	44	33	1,726	577	1,471,702	1,599,101	65	65	267
群馬大学生協	1	1	2	1	82	20			7	7	
高崎経済大学生協	1	1	1	1	66	26	41,303		5	5	
宇都宮大学生協					58	12	3,000	40,000	5	5	
足利大学生協	2	2			30	8	10,525		3	3	
茨城大学生協	2	2	2	2	86	35	442,573	88,000	10	10	14
茨城キリスト教学園生協	5	4	2	2	18	14	9,303	15,958	1	1	1
信州大学生協	6	6	5	5	203	61	553,782	459,775	15	15	
長野大学生協					16	8	2,000	24,223	3	3	1
長野県立大学生協					8	3			1	1	
新潟大学生協	8	7	3	2	181	67	5,000	71,500	15	15	12
山梨大学生協	4	3	2	2	46	15	3,173		5	5	
新潟県立大学生協	2	2			13	6			3	3	
太田情報・医療・自動車専門学校生協	1				2				3	3	
新潟青陵大学・短期大学生協	2	2	2	2	6	6			3	3	
長野県看護大学生協	1	1			2	2	4,375	2,000	1	1	1
松本大学生協			1	1	10	6			1	1	
清泉女学院生協							1,500		3	3	
山梨県立大学生協			2	2	6	5	1,500		2	2	
前橋工科大学生協	1	1	1	1	5	3		115,325	2	2	48
東京・北甲エリア	36	32	23	21	838	297	1,078,034	816,781	88	88	77
静岡大学生協	8	7	3	3	167	71	336,600	267,521	10	10	4
愛知大学生協	2	1	3	1	134	51	315,334	224,111		10	5
名古屋大学生協	5	4	5	4	171	60		298,500	15	15	
愛知教育大学生協	5	2	3	3	88	36	84,485	194,222	5	5	
名古屋工業大学生協	2		4	2	42	10	279,000	136,682	5	5	47
名古屋市立大学生協	2	2	3	2	39	15	423,593	434,813	3	3	110
愛知県公立大学生協	2	1	4	4	46	20	74,000	138,685	3	3	27
日本福祉大学生協			3	2	68	25	204,246	190,000	3	3	50
岐阜大学生協			4	4	103	30	492,065	244,692	7	7	99
三重大学生協	3	3	5	4	124	40	174,700	142,800	7	7	28
三重短期大学生協					14	6	7,000	7,500	3	3	7
中京大学生協	4	3	8	5	191	82	593,496	822,812	1	1	575
名城大学生協	2	2	3	2	23	14	100,501	2,022,338	10	10	1,604
岐阜市立女子短期大学生協	1	1			4	2	28,429		2	2	
自然科学研究機構岡崎生協					1	1					
金城学院大学生協	6	5	3	3	34	25	25,000	109,000	5	5	22
三重県立看護大学生協					3			3,100	2	2	
インターカレッジコープ愛知	3	3	4	4	13	10	209,000	146,000	3	3	10
静岡文化芸術大学生協			2	1	8	6	108,454	20,000	3	3	1
日赤豊田看護大学生協	1	1			1	1	35,871		2	2	
東海ブロック	46	35	57	44	1,273	505	3,491,774	5,402,776	89	99	2589
富山大学生協	3	2	2	1	102	30	32,500	21,000	10	10	7
金沢大学生協	6	4	3	3	134	36	430,645		5	5	

2023年度 たすけあい奨学制度 給付・寄付・賛助口数一覧表

【大学団体賛助会員Ⅱ（会員生協） 給付・寄付・賛助口数一覧】

会員名	審査・給付件数						寄付金額(円)		賛助口数		2023年度 寄付人数 ※報告が あった 人数のみ
	2022年度 (2021.10-2022.9)		2023年度 (2022.10-2023.9)		累計 (1992.10- 2023.9)		2022年度	2023年度	2022 年度	2023 年度	
	審査	給付	審査	給付	審査	給付					
福井大学生協	3	2	2	1	69	25	3,000		5	5	
石川工業高等専門学校生協	1	1			3	1		11,267			
富山県立大学生協	2	1	4	3	12	7	5,000		1	1	
富山高専生協	1				5	4					
関西・北陸エリア	16	10	11	8	325	103	471,145	32,267	21	21	7
京都大学生協	11	7	5	3	331	76	265,500	357,000	20	20	169
同志社生協	12	10	13	8	261	120	814,381	527,886	20	20	76
立命館生協	14	12	21	16	436	187	1,245,465	270,891	20	20	
京都府立医科大学・京都府立大学生協	2	2	1	1	34	11	4,000	44,318	5	5	
龍谷大学生協	4	3	3	3	234	96	432,246	271,777	20	20	120
京都教育大学生協					26	13	3,800	24,000	3	3	3
京都工芸繊維大学生協	3	2	3	2	68	22	602,777		1	1	
滋賀県立大学生協	2	2	1		16	7	243,000		3	3	
滋賀大学大津地区生協	1	1			24	9	1,500	6,000	1	1	2
滋賀大学彦根地区生協			2	2	30	9	77,000	70,060	3	3	14
京都橘学園生協	1	1	1	1	26	12	46,698	42,484	10	10	13
奈良女子大学生協	1	1	3	3	34	11	14,088		1	1	
奈良教育大学生協	1	1			27	9					
奈良県立大学生協					5	3					
京都経済短期大学生協					2						
奈良工業高等専門学校生協					7	2	15,279		1	1	
滋賀医科大学生協	1	1			8	5	16,187		1	1	
関西・京滋奈良エリア	53	43	53	39	1,569	592	3,781,921	1,614,416	109	109	397
大阪インターカレッジコープ	6	6	1	1	23	12	431,500	827,000	5	5	114
近畿大学生協	7	5	2	2	212	87	5,000	928,193	10	10	
大阪経済大学生協	1	1	1	1	72	30					
大阪教育大学生協	3	2	1	1	77	24	1,500		1	1	
阪南大学生協	3	3	2	1	63	14			3	1	
大阪大学生協	7	5	10	8	326	95	18,000		20	20	
大阪電気通信大学生協	3	3	2	1	58	25	186,804	294,284	3	3	
和歌山大学生協	1	1			46	15		71,000	5	5	39
大阪公立大学生協	3	2	6	5	153	48	6,050	22,444	5	5	
大阪千代田短期大学生協					5	2	3,000		1	1	
大阪樟蔭女子大学生協	1	1			3	3			5	5	
和歌山県立医科大学生協	1	1			7	3			2	2	
千里金蘭大学生協	1				2		3,135				
神戸大学生協	8	6	5	3	208	65	30,000	24,116	1	1	20
関西学院大学生協	10	8	8	8	239	84	315,616	226,778	20	20	
神戸外国語大学生協	1	1			36	15				1	
甲南大学生協	3	3	1	1	91	31				1	
兵庫県立大学生協	2	2	2	2	94	30	12,619		7	7	
神戸薬科大学生協	1	1	1	1	8	3	167,000			1	
神戸親和大学生協	1	1	1	1	25	15			3	3	
園田学園生協女子大学生協					21	7					
大手前大学生協			1	1	28	12	8,944	6,340	1	1	
甲南女子大学生協	1	1			23	12			1	1	
神戸市立工業高等専門学校生協	1	1	1		2	1	1,500	12,000		1	
関西・大学生協兵和エリア	65	54	45	37	1,822	633	1,190,668	2,412,155	93	95	173
香川大学生協			1	1	86	34		151,000	5	5	73
四国学院生協					35	15		57,300	1	1	21
高知大学生協	2	1	1	1	87	30	192,975	290,500	2	2	155
松山大学生協	2	2	3	1	107	45	209,729	156,837	7	7	221
愛媛大学生協	8	8	4	3	163	67	11,380				
広島大学生協	4	3	6	5	221	74	523,989	231,342	15	15	1
広島修道大学生協	1	1	4	3	104	39	59,452	155,722	7	7	
徳島大学生協					138	52	134,928	201,128	7	7	84
下関市立大学生協	1	1			38	15		99,105	3	3	52
鳥取大学生協	1	1	3	2	84	38	381,000		10	10	
水産大学校生協	2	2			16	7	1,500		2	2	
岡山大学生協	4	3	7	7	121	57	541,115	322,000	15	15	116
山口大学生協	2	1	1	1	93	35	8,183	103,116	10	10	9
就実生協	1	1	1	1	4	4	1,500				
高知県公立大学生協	3	3			23	12	369,870	510,000	1	1	200
梅光学院大学生協	3	2	1	1	9	7	34,000	44,000	2	2	14
島根大学生協	5	5	2	1	40	22			7	7	

2023年度 たすけあい奨学制度 給付・寄付・賛助口数一覧表

【大学団体賛助会員Ⅱ（会員生協） 給付・寄付・賛助口数一覧】

会員名	審査・給付件数						寄付金額(円)		賛助口数		2023年度 寄付人数 ※報告が あった 人数のみ
	2022年度 (2021.10-2022.9)		2023年度 (2022.10-2023.9)		累計 (1992.10- 2023.9)		2022年度	2023年度	2022 年度	2023 年度	
	審査	給付	審査	給付	審査	給付					
松山東雲女子大学・短期大学生協	2	2	1	1	6	4					
福山市立大学生協					1	1	3,500			2	2
山口県立大学生協										1	1
中四ブロック	41	36	35	28	1,376	558	2,473,121	2,322,050	97	97	946
福岡インカレコープ (23/5解散)	3	3			15	11		17,728,917	3		
福岡教育大学生協					24	9	63,286	122,479			18
九州工業大学生協			1	1	120	40					
北九州市立大学生協	3	3	3	2	115	44					
佐賀大学生協	2	2	2	1	118	51		47,689	3	3	55
宮崎大学生協	4	4	1	1	68	22	101,250	77,283			1
鹿児島大学生協	4	4	3	3	171	67			10	10	
琉球大学生協	3	3	1	1	119	33	15,259	6,170			
鹿児島県立短大学生協					4						
沖縄大学生協			1	1	9	5					
福岡女子大学生協					7	4					
九州大学生協	4	4	5	3	151	65					
西南学院大学生協	8	6	5	4	66	31	20,507	12,900			
長崎県立大学佐世保校生協			1		32	16	20,872				
長崎大学生協	3	3	3	3	84	33	93,698	152,367	10	10	31
熊本大学生協	4	4	1	1	149	59	32,473	11,593	10	10	
大分大学生協	3	3	1	1	61	31			7	7	
福岡県立大学生協			1	1	18	8					
純心大学生協(長崎純心大学)	2	1			12	6					2
南九州大学生協	1	1	1		18	8		3,000			
九州国際大学生協	2	2			11	11		3,250	3	3	
長崎県立大学ツボルト校生協			2	2	11	6	10,000		2	2	
立命館APU(立命館生協)	2	2	3	3	28	16	87,045	38,121			
熊本インカレコープアカデミア					6	5				1	1
西南女学院大学生協	1	1			4	3				1	1
九州ブロック	49	46	35	28	1,421	584	444,390	18,203,769	50	49	105
資格外	22		10		35						
その他(個人)					301	60	356,522	803,070			73
事業連合、大学生協連合会、共済連 ブロック							358,867	67,163,698	30	30	
一般団体							4,000	49,014			
コープ共済連・協同組合・地域生協			9	5	9	5	22,719,950	110,000			
金城学院大学											10
総計	509	412	451	347	15,151	5,494	46,547,217	108,150,464	1,011	1,048	7,113
								賛助会員数	174	184	

※審査・給付件数累計は、奨学援助制度+たすけあい奨学制度の合計です。

※賛助口数は、申請があった口数を表記しています。

【個人賛助会員 賛助口数】※1口2,000円

	22年度	23年度
個人賛助会員口数	130	162
個人賛助会員人数	47	58

【大学団体賛助会員Ⅰ 賛助口数】※1口1,000,000円

	口数
全国大学生協連	5
日本コープ共済連	5

【特別団体賛助会員 賛助口数】※1口100,000円

団体・企業名	口数
三井住友海上火災保険株式会社	10
TD SYNEX株式会社	10
コカ・コーラボトラーズジャパン株式会社	2
株式会社富士通パーソナルズ	1
共栄火災海上保険株式会社	1
こくみん共済coop	1

一般財団法人 全国大学生協連奨学財団

東京都杉並区和田 3-30-22 大学生協杉並会館 4 階

2023年12月発行 発行責任者 中森一朗

